



República Federativa do Brasil
Ministério da Educação

Universidade Federal do Ceará

CENTRO DE CIÊNCIAS

O REITOR DA UNIVERSIDADE FEDERAL DO CEARÁ, no uso de suas atribuições e tendo em vista a conclusão de Curso de Graduação, confere o título de LICENCIADO EM CIÊNCIAS BIOLÓGICAS a

Alan Ripoll Alves

e outorga-lhe o presente Diploma, a fim de que possa gozar de todos os direitos e prerrogativas legais.

Fortaleza, 23 de Fevereiro de 2005.

Paulo de Tasso Cavalcante Freire
Diretor

Leví Paes
Reitor

ALP
Diplomado



República Federativa do Brasil

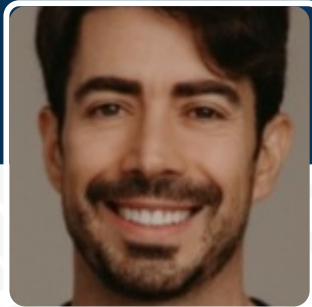

Matrícula: 1085035

ALAN RIPOLL ALVES
PROFESSOR DO MAGISTERIO SUPERIOR

UNIVERSIDADE FEDERAL DO PARANA

Matrícula

1085035

CPF

667.909.213-20

Nascimento

09/02/1982

Título de Eleitor

0550 5226 0760

RG

139200349 / SSP / PR

Naturalidade

CANOAS - RS

Filiação

CLAUDIONOR ALBUQUERQUE ALVES
MARTA RIPOLL ALVES

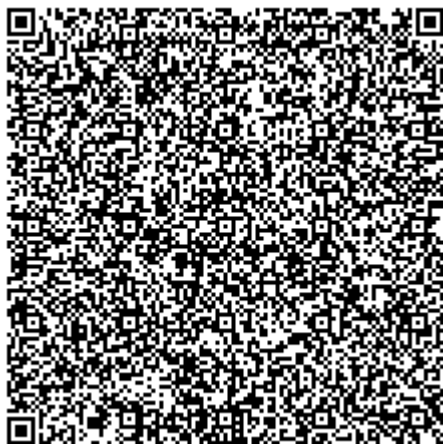

Válida em todo o território nacional.

* Verifique a autenticidade dos dados com o **App Vio**.

PLANO INDIVIDUAL DE TRABALHO

NOME: ALAN RIPOLL ALVES	
CPF: 66790921320	Matrícula SIAD: 206367
Matrícula SIAPE: 1085035	Lotação: Departamento de Teoria e Fundamentos da Educação
Função: DOCENTE	Telefone: 41997263866
Telefone Secundário: 41997263866	Email: alanripoll@gmail.com

Total Carga Horária Semanal

Atividade	Carga Horária Semanal
Atividades de Pesquisa/Inovação	0.00
Atividades de Extensão	0
Atividades Administrativas	4.00
Atividades Complementares a Docência	22.00
TOTAL	26.00

Atividades de Pesquisa/Inovação

Título	Data de Início	Data de Fim	Carga Horária Semanal
Abya Yala: interculturalidades, epistemologias e educação socioambiental	01/01/2024		0.0
Soma da Carga Horária Semanal			0.00

Atividades Administrativas

Nome	Carga Horária Padrão	Carga Horária Semanal	Local/Unidade	Observações
Reunião de Departamento	1.0	1.0	Departamento de Teoria e Fundamentos da Educação	
Reunião de Setor	2.0	0.0	Departamento de Teoria e Fundamentos da Educação	
Reunião de Colegiado de Curso	1.0	1.0	Departamento de Teoria e Fundamentos da Educação	
Outras (Especificar)		2.0	Departamento de Teoria e Fundamentos da Educação	
Soma da Carga Horária Semanal				4.00

Atividades Complementares a Docência

Nome	Carga Horária Semanal
Preparação de aulas/prova, correção/Acompanhamento de provas/trabalhos e atendimento extra classe ao aluno	22.0

Soma da Carga Horária Semanal
22.00

Participação em Contratos, Convênios e demais ajustes (Com ou sem fundação de apoio)

Carga Horária por Ano

Participações no Ano de 2025					
Tipo	Nome	Meta/Etapa	Início - Fim	Carga Horária Semanal	Carga Horária Total
Especialização	MBA EM GESTÃO AMBIENTAL - TURMA 2023	Monografia PERÍODO DE DESENVOLVIMENTO DE MONOGRAFIA	01/01/2025 a 30/04/2025	0.21	3.57
Alteração de Plano de Trabalho	MBA EM PROJETOS SUSTENTÁVEIS E INOVAÇÕES AMBIENTAIS - 2023	Monografia Período de Defesa do TCC	01/03/2025 a 30/04/2025	0.56	5.04
Alteração de Plano de Trabalho	MBA EM GESTÃO AMBIENTAL 2024	Monografia PERÍODO DE DESENVOLVIMENTO DE MONOGRAFIA	01/06/2025 a 01/12/2025	0.19	4.94
Carga horária Anual: 13.55					

Valor por Participação

Tipo	Nome	Meta/Etapa	Início - Fim	Valor por Hora	Valor Total
Especialização	MBA EM GESTÃO AMBIENTAL - TURMA 2023	Monografia PERÍODO DE DESENVOLVIMENTO DE MONOGRAFIA	01/06/2024 a 30/04/2025	100,00	1.000,00
Alteração de Plano de Trabalho	MBA EM PROJETOS SUSTENTÁVEIS E INOVAÇÕES AMBIENTAIS - 2023	Monografia Período de Defesa do TCC	01/03/2025 a 30/04/2025	200,00	1.000,00
Alteração de Plano de Trabalho	MBA EM GESTÃO AMBIENTAL 2024	Monografia PERÍODO DE DESENVOLVIMENTO DE MONOGRAFIA	01/06/2025 a 01/12/2025	100,00	500,00



UNIVERSIDADE FEDERAL DO PARANÁ
Rua XV de Novembro, 1299, - Bairro Centro, Curitiba/PR, CEP 80060-000
Telefone: (41) 3360-5000 - <http://www.ufpr.br/>

DECLARAÇÃO

Processo nº 23075.080232/2022-89

A Chefe da Unidade de Apoio Administrativo do Departamento de Administração de Pessoal, no uso de suas atribuições legais e regulamentares, em especial a disposta na Portaria nº 681, de 11 de março de 2020, do Reitor da Universidade Federal do Paraná, Autarquia de Regime Especial integrante da Administração Indireta da União, regularmente inscrita no CNPJ sob o nº 75.095.679/0001-49, com sede na Rua XV de Novembro, nº 1.299, Centro, Curitiba/PR, examinando o requerimento nº 5109593, **DECLARA** a pedido do interessado que ALAN RIPOLL ALVES, matrícula SIAPE nº 1085035, inscrito no CPF sob o nº 667.909.213-20, é servidor desta Universidade Federal do Paraná (Regime Jurídico Único, Lei nº 8.112/1990), nomeado em 27/07/2018, por meio da Portaria nº 3.235/PROGEPE, de 23/07/2018, ocupante do cargo de Professor do Magistério Superior, estando atualmente lotado no Departamento de Teoria e Fundamentos da Educação do Setor de Educação desta Universidade, em jornada de trabalho de 40 horas semanais com Dedicção Exclusiva.

DECLARA ainda que de acordo com a Lei 12.772/2012 são atividades das Carreiras e Cargos Isolados do Plano de Carreiras e Cargos de Magistério Federal aquelas relacionadas ao ensino, pesquisa e extensão e as inerentes ao exercício de direção, assessoramento, chefia, coordenação e assistência na própria instituição, além daquelas previstas em legislação específica.

Por ser expressão da verdade, firma-se a presente declaração.



Documento assinado eletronicamente por **LUCIANE BIMBATTI, CHEFE DA UNIDADE DE APOIO ADMINISTRATIVO - DAP/PROGEPE**, em 02/04/2024, às 13:50, conforme art. 1º, III, "b", da Lei 11.419/2006.



A autenticidade do documento pode ser conferida [aqui](#) informando o código verificador **6559156** e o código CRC **EB6F2DD8**.



Início

Processo ▾

Listar

+ Novo

Documento <

Ajuda ▾

Recados importantes

Guia do usuário

Resolução 10/14-CEPE

Resolução 14/14-CEPE

Resolução 34/12-CEPE

Resolução 46/10-CEPE

Processo - Listagem

Filtros de pesquisa

Docente:

Unidade Docente:

Número:

Modalidade:

Status:

Nível Atual:

Nível Desejado:

Relator:

Número	Docente	Tramitação	Status	Ação
9909	ALAN RIPOLL ALVES (ED - Setor de Educação) Tipo de promoção/progressão: HORIZONTAL (MS) De Nível II - Classe C (Adjunto) para Nível III - Classe C (Adjunto) Interstício: 06/08/2023 a 06/08/2025	Aberto em: 13/05/2025 Aprovado em: 14/05/2025 Homologado em: 14/05/2025	HOMOLOGADO	



República Federativa do Brasil
Ministério da Educação

Universidade Federal do Ceará

Pró-Reitoria de Pesquisa e Pós-Graduação

O REITOR DA UNIVERSIDADE FEDERAL DO CEARÁ, nos termos da legislação vigente, confere a

Alan Ripoll Alves

filho de Claudionor Albuquerque Alves e Marta Ripoll Alves, nascido no Estado do Rio Grande do Sul, no dia nove de fevereiro de mil novecentos e oitenta e dois, por ter concluído os necessários requisitos em dezoito de outubro de dois mil e nove, o Grau de

Mestre em Desenvolvimento e Meio Ambiente

com os respectivos direitos e privilégios.

Fortaleza, 25 de março de 2010

Pró-Reitor de Pesquisa e Pós-Graduação

Reitor

UNIVERSIDADE FEDERAL DO PARANÁ

Progressão Docente

Processo nr.	9909
Abertura	13/05/2025
Favorecido	ALAN RIPOLL ALVES
Unidade	ED - Setor de Educação
Modalidade	HORIZONTAL
Nível atual	Nível II - Classe C (Adjunto)
Nível pretendido	Nível III - Classe C (Adjunto)
Situação	ABERTO

TRAMITAÇÃO

Situação	Data	Tipo Membro	Membro	Responsável
ABERTO	13/05/2025			alanripoll

Embasamento

Processo sem comentários adicionais

Documento	Data	Pontos	Situação
CAMPO I - Atividades de Ensino na UFPR			
FUNDAMENTOS DA EDUCACAO INFANTIL I Importação realizada a partir do SIGA. Curso: PEDAGOGIA - Presencial - Curitiba Nível: GRADUAÇÃO Disciplina: ET030 - FUNDAMENTOS DA EDUCACAO INFANTIL I Turma: TURMA_470608 - (Especial) Discentes: 3	24/07/2023	4.51	VÁLIDO
NEUROCIÊNCIAS E EDUCAÇÃO Importação realizada a partir do SIGA. Curso: PEDAGOGIA - Presencial - Curitiba Nível: GRADUAÇÃO Disciplina: ET207 - NEUROCIÊNCIAS E EDUCAÇÃO Turma: TURMA_462979 - (D) Discentes: 26	24/07/2023	4.51	VÁLIDO
NEUROCIÊNCIAS E EDUCAÇÃO Importação realizada a partir do SIGA. Curso: PEDAGOGIA - Presencial - Curitiba Nível: GRADUAÇÃO Disciplina: ET207 - NEUROCIÊNCIAS E EDUCAÇÃO Turma: TURMA_462991 - (E) Discentes: 28	24/07/2023	4.51	VÁLIDO
FUNDAMENTOS METODOLÓGICOS DO TRABALHO DE CONCLUSÃO DE CURSO Importação realizada a partir do SIGA. Curso: PEDAGOGIA - a Distância - Curitiba Nível: GRADUAÇÃO Disciplina: EDP118 - FUNDAMENTOS METODOLÓGICOS DO TRABALHO DE CONCLUSÃO DE CURSO Turma: TURMA_470561 - (CURITIBA) Discentes: 21	29/08/2023	0	VÁLIDO
FUNDAMENTOS METODOLÓGICOS DO TRABALHO DE CONCLUSÃO DE CURSO Importação realizada a partir do SIGA. Curso: PEDAGOGIA - a Distância - Curitiba Nível: GRADUAÇÃO Disciplina: EDP118 - FUNDAMENTOS METODOLÓGICOS DO TRABALHO DE CONCLUSÃO DE CURSO Turma: TURMA_470565 - (RIOBRANCO) Discentes: 15	29/08/2023	0	VÁLIDO
FUNDAMENTOS METODOLÓGICOS DO TRABALHO DE CONCLUSÃO DE CURSO Importação realizada a partir do SIGA. Curso: PEDAGOGIA - a Distância - Curitiba Nível: GRADUAÇÃO Disciplina: EDP118 - FUNDAMENTOS METODOLÓGICOS DO TRABALHO DE CONCLUSÃO DE CURSO Turma: TURMA_470564 - (PALMEIRA) Discentes: 18	29/08/2023	0	VÁLIDO
FUNDAMENTOS METODOLÓGICOS DO TRABALHO DE CONCLUSÃO DE	29/08/2023	0	VÁLIDO

Documento	Data	Pontos	Situação
CURSO Importação realizada a partir do SIGA. Curso: PEDAGOGIA - a Distância - Curitiba Nível: GRADUAÇÃO Disciplina: EDP118 - FUNDAMENTOS METODOLÓGICOS DO TRABALHO DE CONCLUSÃO DE CURSO Turma: TURMA_470563 - (LAPA) Discentes: 14			
FUNDAMENTOS METODOLÓGICOS DO TRABALHO DE CONCLUSÃO DE CURSO Importação realizada a partir do SIGA. Curso: PEDAGOGIA - a Distância - Curitiba Nível: GRADUAÇÃO Disciplina: EDP118 - FUNDAMENTOS METODOLÓGICOS DO TRABALHO DE CONCLUSÃO DE CURSO Turma: TURMA_470562 - (CAMPOLARGO) Discentes: 7	29/08/2023	0	VÁLIDO
BIOLOGIA DA EDUCAÇÃO Importação realizada a partir do SIGA. Curso: PEDAGOGIA - Presencial - Curitiba Nível: GRADUAÇÃO Disciplina: ET206 - BIOLOGIA DA EDUCAÇÃO Turma: TURMA_478215 - (A) Discentes: 34	26/02/2024	10.02	VÁLIDO
TRABALHO DE CONCLUSÃO DE CURSO Importação realizada a partir do SIGA. Curso: PEDAGOGIA - Presencial - Curitiba Nível: GRADUAÇÃO Disciplina: ET444 - TRABALHO DE CONCLUSÃO DE CURSO Turma: TURMA_485992 - (AlanAlves) Discentes: 1	26/02/2024	30.06	VÁLIDO
EDUCAÇÃO AMBIENTAL E PATRIMÔNIO NATURAL Importação realizada a partir do SIGA. Curso: PEDAGOGIA - a Distância - Curitiba Nível: GRADUAÇÃO Disciplina: EDP123 - EDUCAÇÃO AMBIENTAL E PATRIMÔNIO NATURAL Turma: TURMA_481395 - (CURITIBA) Discentes: 20	27/02/2024	0	VÁLIDO
EDUCAÇÃO AMBIENTAL E PATRIMÔNIO NATURAL Importação realizada a partir do SIGA. Curso: PEDAGOGIA - a Distância - Curitiba Nível: GRADUAÇÃO Disciplina: EDP123 - EDUCAÇÃO AMBIENTAL E PATRIMÔNIO NATURAL Turma: TURMA_482356 - (RIOBRANCO) Discentes: 15	27/02/2024	0	VÁLIDO
EDUCAÇÃO AMBIENTAL E PATRIMÔNIO NATURAL Importação realizada a partir do SIGA. Curso: PEDAGOGIA - a Distância - Curitiba Nível: GRADUAÇÃO Disciplina: EDP123 - EDUCAÇÃO AMBIENTAL E PATRIMÔNIO NATURAL Turma: TURMA_482355 - (PALMEIRA) Discentes: 16	27/02/2024	0	VÁLIDO
EDUCAÇÃO AMBIENTAL E PATRIMÔNIO NATURAL Importação realizada a partir do SIGA. Curso: PEDAGOGIA - a Distância - Curitiba Nível: GRADUAÇÃO Disciplina: EDP123 - EDUCAÇÃO AMBIENTAL E PATRIMÔNIO NATURAL Turma: TURMA_482354 - (LAPA) Discentes: 13	27/02/2024	0	VÁLIDO
EDUCAÇÃO AMBIENTAL E PATRIMÔNIO NATURAL	27/02/2024	0	VÁLIDO

Documento	Data	Pontos	Situação
<p>Importação realizada a partir do SIGA. Curso: PEDAGOGIA - a Distância - Curitiba Nível: GRADUAÇÃO Disciplina: EDP123 - EDUCAÇÃO AMBIENTAL E PATRIMÔNIO NATURAL Turma: TURMA_482353 - (CAMPOLARGO) Discentes: 7</p>			
<p>EDUCAÇÃO INFANTIL: CONCEPÇÕES E PRÁTICAS</p> <p>Importação realizada a partir do SIGA. Curso: PEDAGOGIA - a Distância - Curitiba Nível: GRADUAÇÃO Disciplina: EDP088EXT - EDUCAÇÃO INFANTIL: CONCEPÇÕES E PRÁTICAS Turma: TURMA_489558 - (CURITIBA) Discentes: 53</p>	07/08/2024	0	VÁLIDO
<p>EDUCAÇÃO INFANTIL: CONCEPÇÕES E PRÁTICAS</p> <p>Importação realizada a partir do SIGA. Curso: PEDAGOGIA - a Distância - Curitiba Nível: GRADUAÇÃO Disciplina: EDP088 - EDUCAÇÃO INFANTIL: CONCEPÇÕES E PRÁTICAS Turma: TURMA_489566 - (REOF-23-21) Discentes: 9</p>	07/08/2024	0	VÁLIDO
<p>EDUCAÇÃO INFANTIL: CONCEPÇÕES E PRÁTICAS</p> <p>Importação realizada a partir do SIGA. Curso: PEDAGOGIA - a Distância - Curitiba Nível: GRADUAÇÃO Disciplina: EDP088EXT - EDUCAÇÃO INFANTIL: CONCEPÇÕES E PRÁTICAS Turma: TURMA_489565 - (TELEMACO) Discentes: 11</p>	07/08/2024	0	VÁLIDO
<p>EDUCAÇÃO INFANTIL: CONCEPÇÕES E PRÁTICAS</p> <p>Importação realizada a partir do SIGA. Curso: PEDAGOGIA - a Distância - Curitiba Nível: GRADUAÇÃO Disciplina: EDP088EXT - EDUCAÇÃO INFANTIL: CONCEPÇÕES E PRÁTICAS Turma: TURMA_489564 - (TRIUNFO) Discentes: 15</p>	07/08/2024	0	VÁLIDO
<p>EDUCAÇÃO INFANTIL: CONCEPÇÕES E PRÁTICAS</p> <p>Importação realizada a partir do SIGA. Curso: PEDAGOGIA - a Distância - Curitiba Nível: GRADUAÇÃO Disciplina: EDP088EXT - EDUCAÇÃO INFANTIL: CONCEPÇÕES E PRÁTICAS Turma: TURMA_489563 - (RIONEGRO) Discentes: 23</p>	07/08/2024	0	VÁLIDO
<p>EDUCAÇÃO INFANTIL: CONCEPÇÕES E PRÁTICAS</p> <p>Importação realizada a partir do SIGA. Curso: PEDAGOGIA - a Distância - Curitiba Nível: GRADUAÇÃO Disciplina: EDP088EXT - EDUCAÇÃO INFANTIL: CONCEPÇÕES E PRÁTICAS Turma: TURMA_489562 - (PONTAGROSSA) Discentes: 12</p>	07/08/2024	0	VÁLIDO
<p>EDUCAÇÃO INFANTIL: CONCEPÇÕES E PRÁTICAS</p> <p>Importação realizada a partir do SIGA. Curso: PEDAGOGIA - a Distância - Curitiba Nível: GRADUAÇÃO Disciplina: EDP088EXT - EDUCAÇÃO INFANTIL: CONCEPÇÕES E PRÁTICAS Turma: TURMA_489561 - (PARANAGUA) Discentes: 14</p>	07/08/2024	0	VÁLIDO

Documento	Data	Pontos	Situação
<p>EDUCAÇÃO INFANTIL: CONCEPÇÕES E PRÁTICAS</p> <p>Importação realizada a partir do SIGA. Curso: PEDAGOGIA - a Distância - Curitiba Nível: GRADUAÇÃO Disciplina: EDP088EXT - EDUCAÇÃO INFANTIL: CONCEPÇÕES E PRÁTICAS Turma: TURMA_489560 - (PALMEIRA) Discentes: 14</p>	07/08/2024	0	VÁLIDO
<p>EDUCAÇÃO AMBIENTAL</p> <p>Importação realizada a partir do SIGA. Curso: PEDAGOGIA - Presencial - Curitiba Nível: GRADUAÇÃO Disciplina: ET208 - EDUCAÇÃO AMBIENTAL Turma: TURMA_492194 - (A) Discentes: 47</p>	02/09/2024	10.02	VÁLIDO
<p>NEUROCIÊNCIAS E EDUCAÇÃO</p> <p>Importação realizada a partir do SIGA. Curso: PEDAGOGIA - Presencial - Curitiba Nível: GRADUAÇÃO Disciplina: ET207 - NEUROCIÊNCIAS E EDUCAÇÃO Turma: TURMA_492131 - (D) Discentes: 27</p>	02/09/2024	5.01	VÁLIDO
<p>NEUROCIÊNCIAS E EDUCAÇÃO</p> <p>Importação realizada a partir do SIGA. Curso: PEDAGOGIA - Presencial - Curitiba Nível: GRADUAÇÃO Disciplina: ET207 - NEUROCIÊNCIAS E EDUCAÇÃO Turma: TURMA_492134 - (E) Discentes: 21</p>	02/09/2024	5.01	VÁLIDO
<p>BIOLOGIA DA EDUCAÇÃO</p> <p>Importação realizada a partir do SIGA. Curso: PEDAGOGIA - Presencial - Curitiba Nível: GRADUAÇÃO Disciplina: ET206 - BIOLOGIA DA EDUCAÇÃO Turma: TURMA_502660 - (B) Discentes: 36</p>	10/03/2025	10.02	VÁLIDO
<p>BIOLOGIA DA EDUCAÇÃO</p> <p>Importação realizada a partir do SIGA. Curso: PEDAGOGIA - Presencial - Curitiba Nível: GRADUAÇÃO Disciplina: ET206 - BIOLOGIA DA EDUCAÇÃO Turma: TURMA_502691 - (E) Discentes: 37</p>	10/03/2025	10.02	VÁLIDO
<p>TRABALHO DE CONCLUSÃO DE CURSO</p> <p>Importação realizada a partir do SIGA. Curso: PEDAGOGIA - Presencial - Curitiba Nível: GRADUAÇÃO Disciplina: ET444 - TRABALHO DE CONCLUSÃO DE CURSO Turma: TURMA_511451 - (AlanRAlves) Discentes: 4</p>	10/03/2025	16.54	VÁLIDO
<p>EDUCAÇÃO INFANTIL: CONCEPÇÕES E PRÁTICAS</p> <p>Importação realizada a partir do SIGA. Curso: PEDAGOGIA - a Distância - Curitiba Nível: GRADUAÇÃO Disciplina: EDP088EXT - EDUCAÇÃO INFANTIL: CONCEPÇÕES E PRÁTICAS Turma: TURMA_509901 - (CURITIBA) Discentes: 37</p>	13/03/2025	0	VÁLIDO
<p>EDUCAÇÃO INFANTIL: CONCEPÇÕES E PRÁTICAS</p> <p>Importação realizada a partir do SIGA. Curso: PEDAGOGIA - a Distância - Curitiba Nível: GRADUAÇÃO Disciplina: EDP088 - EDUCAÇÃO INFANTIL: CONCEPÇÕES E PRÁTICAS Turma: TURMA_510169 - (REOF-23) Discentes: 1</p>	13/03/2025	0	VÁLIDO

Documento	Data	Pontos	Situação
EDUCAÇÃO INFANTIL: CONCEPÇÕES E PRÁTICAS Importação realizada a partir do SIGA. Curso: PEDAGOGIA - a Distância - Curitiba Nível: GRADUAÇÃO Disciplina: EDP088EXT - EDUCAÇÃO INFANTIL: CONCEPÇÕES E PRÁTICAS Turma: TURMA_510165 - (REOF-23) Discentes: 1	13/03/2025	0	VÁLIDO
EDUCAÇÃO INFANTIL: CONCEPÇÕES E PRÁTICAS Importação realizada a partir do SIGA. Curso: PEDAGOGIA - a Distância - Curitiba Nível: GRADUAÇÃO Disciplina: EDP088EXT - EDUCAÇÃO INFANTIL: CONCEPÇÕES E PRÁTICAS Turma: TURMA_509906 - (TIBAGI) Discentes: 7	13/03/2025	0	VÁLIDO
EDUCAÇÃO INFANTIL: CONCEPÇÕES E PRÁTICAS Importação realizada a partir do SIGA. Curso: PEDAGOGIA - a Distância - Curitiba Nível: GRADUAÇÃO Disciplina: EDP088EXT - EDUCAÇÃO INFANTIL: CONCEPÇÕES E PRÁTICAS Turma: TURMA_509905 - (RIOBRANCO) Discentes: 27	13/03/2025	0	VÁLIDO
EDUCAÇÃO INFANTIL: CONCEPÇÕES E PRÁTICAS Importação realizada a partir do SIGA. Curso: PEDAGOGIA - a Distância - Curitiba Nível: GRADUAÇÃO Disciplina: EDP088EXT - EDUCAÇÃO INFANTIL: CONCEPÇÕES E PRÁTICAS Turma: TURMA_509904 - (PONTAL) Discentes: 8	13/03/2025	0	VÁLIDO
EDUCAÇÃO INFANTIL: CONCEPÇÕES E PRÁTICAS Importação realizada a partir do SIGA. Curso: PEDAGOGIA - a Distância - Curitiba Nível: GRADUAÇÃO Disciplina: EDP088EXT - EDUCAÇÃO INFANTIL: CONCEPÇÕES E PRÁTICAS Turma: TURMA_509903 - (LAPA) Discentes: 30	13/03/2025	0	VÁLIDO
EDUCAÇÃO INFANTIL: CONCEPÇÕES E PRÁTICAS Importação realizada a partir do SIGA. Curso: PEDAGOGIA - a Distância - Curitiba Nível: GRADUAÇÃO Disciplina: EDP088EXT - EDUCAÇÃO INFANTIL: CONCEPÇÕES E PRÁTICAS Turma: TURMA_509902 - (CAMPOLARGO) Discentes: 14	13/03/2025	0	VÁLIDO
CAMPO II - Atividades de Orientação de Alunos			
Orientação de Vinícius Suzuki Kuroiwa AVALIAÇÃO DO USO DO PRÉ-TESTE NO APROVEITAMENTO DO APRENDIZADO DA DISCIPLINA DE TREINAMENTO E SIMULAÇÃO. 2023. Trabalho de Conclusão de Curso (Medicina) - Universidade Federal do Paraná.	10/12/2023	5	VÁLIDO
Orientação de Tomás Fernando Bastique REPARTIÇÃO EFECTIVA DOS BENEFÍCIOS DO PROJECTO REDD+ PARA AS COMUNIDADES LOCAIS ? ESTUDO DE CASO DO PROGRAMA PILOTO DE GESTÃO INTEGRADA DA PAISAGEM DA ZAMBÉZIA - MOÇAMBIQUE. 2025. Trabalho de Conclusão de Curso (MBA em Projetos Sustentáveis e Inovações Ambientais) - Universidade Federal do Paraná.	09/02/2025	5	VÁLIDO
CAMPO III - Atividades Acadêmicas Especiais			
Participação em banca de Wanderleia Mafra de Moura Correia	26/10/2023	6	VÁLIDO

Documento	Data	Pontos	Situação
Eduardo Harder, Ana Elisa de Castro Freitas, Alan Ripoll Alves. EDUCAÇÃO PATRIMONIAL: RECONHECIMENTO DO PATRIMÔNIO AMBIENTAL E PAISAGÍSTICO DA CIDADE DE PARANAGUÁ NAS MEMÓRIAS DO RIO ITIBERÊ. 2023. Dissertação (Ensino das Ciências Ambientais) - Universidade Federal do Paraná.			
Participação em banca de Amanda Rocha Moreira Venancio e Izabel Carolina de S. Silva Sandra Guimarães Sagatio, Alan Ripoll Alves. JOGOS COOPERATIVOS: UMA ABORDAGEM LÚDICA PARA ALFABETIZAR ALUNOS NO 1º ANO DO ENSINO FUNDAMENTAL. 2023. Trabalho de Conclusão de Curso (Pedagogia) - Universidade Federal do Paraná	12/12/2023	2	VÁLIDO
Participação em banca de Rayana Matheus da Costa Leandro Kruszielski, Alan Ripoll Alves. AS RELAÇÕES ENTRE BILINGUISMO E MEMÓRIA DE TRABALHO EM BILÍNGUES NATIVOS DE PORTUGUÊS: UMA REVISÃO SISTEMÁTICA DA LITERATURA. 2023. Trabalho de Conclusão de Curso (Pedagogia) - Universidade Federal do Paraná	13/12/2023	2	VÁLIDO
Participação em banca de Sara Cordeiro Ribas Leandro Kruszielski, Alan Ripoll Alves. O BILINGUISMO NO DESENVOLVIMENTO DAS HABILIDADES DE CONSCIÊNCIA FONOLÓGICA: REVISÃO INTEGRATIVA DA LITERATURA. 2023. Trabalho de Conclusão de Curso (Pedagogia) - Universidade Federal do Paraná	13/12/2023	2	VÁLIDO
CAMPO IV - Atividades de Extensão			
Participante do programa/projeto de extensão "Rango de Rua: atenção à população em situação de rua por meio do alimento" Participante do programa/projeto de extensão "Rango de Rua: atenção à população em situação de rua por meio do alimento" de 05/11/2021 a 30/09/2026.	05/11/2021	10.09	VÁLIDO
Participante do programa/projeto de extensão "Rango de Rua: atenção à população em situação de rua por meio do alimento" Participante do programa/projeto de extensão "Rango de Rua: atenção à população em situação de rua por meio do alimento" de 05/11/2021 a 31/12/2023.	05/11/2021	2.06	VÁLIDO
Participante do programa/projeto de extensão "Rango de Rua: atenção à população em situação de rua por meio do alimento" Participante do programa/projeto de extensão "Rango de Rua: atenção à população em situação de rua por meio do alimento" de 04/02/2022 a 30/09/2026.	04/02/2022	10.02	VÁLIDO
Participante do programa/projeto de extensão "Rango de Rua: atenção à população em situação de rua por meio do alimento" Participante do programa/projeto de extensão "Rango de Rua: atenção à população em situação de rua por meio do alimento" de 04/02/2022 a 31/12/2023.	04/02/2022	2.01	VÁLIDO
Participante do programa/projeto de extensão "Encurtando distâncias: conversas	05/08/2024	2.05	VÁLIDO

Documento	Data	Pontos	Situação
pedagógicas nos polos - turma 2023" Participante do programa/projeto de extensão "Encurtando distâncias: conversas pedagógicas nos polos - turma 2023" de 05/08/2024 a 31/12/2024.			
Participante do programa/projeto de extensão "Encurtando distâncias: conversas pedagógicas nos polos - turma 2024" Participante do programa/projeto de extensão "Encurtando distâncias: conversas pedagógicas nos polos - turma 2024" de 10/03/2025 a 30/06/2025.	10/03/2025	1.55	VÁLIDO
CAMPO VIII - Produção Científica, Tecnológica, Artística e Cultural			
Susceptibilidade de povos indígenas aos efeitos da pandemia pela Covid-19 no município de Curitiba-PR RIPOLL, A. A. MELLO, M. N. STEIL, M. F. SANTOS, M. H. P. SILVA, A. F. FRANCO, D. E. SELZLER, H. S. MADEIRA, J. P. YAMAOKA, J. G. MARTINS, L. L. C. MORATELLI, L. P. SILVA, L. M. Susceptibilidade de povos indígenas aos efeitos da pandemia pela Covid-19 no município de Curitiba-PR. In: Ivanise Rocio Dzieciol; Thaís da Silva Souza. A extensão é a nossa cara: experiências extensionistas 2023. 01 ed. Curitiba: Universidade Federal do Paraná, 2024.	17/10/2023	20	VÁLIDO
Casas de araucária: patrimônio arquitetônico de Curitiba RIPOLL, A. A. Casas de araucária: patrimônio arquitetônico de Curitiba. In: Maria José das Neves Silva. Mosaico da humanidade: conexões nas Ciências Humanas e Sociais. 1 ed. Campina Grande - PB: Licuri, 2023.	03/11/2023	20	VÁLIDO
O patrimônio (i)material das colônias de imigrantes: cicatrizes do desaparecimento de uma história não contada RIPOLL, A. A. O patrimônio (i)material das colônias de imigrantes: cicatrizes do desaparecimento de uma história não contada. In: ANDRADE, Jaily Kerller Batista. Fundamentos e pesquisas em Ciências Ambientais e Agrárias. 1 ed. Campina Grande: Licuri, 2024.	14/05/2024	20	VÁLIDO
Explorando o mundo sob nossas mãos e pés: brincadeiras telúricas na Educação Infantil CASSANO, A. R. LINHARES, E. SILVA, I. C. RIPOLL, A. A. Explorando o mundo sob nossas mãos e pés: brincadeiras telúricas na Educação Infantil. Revista Veredas, v. 06, pg. 205, 2024.	05/10/2024	6	VÁLIDO
CAMPO Complementar			
Diploma de Doutorado	22/03/2021	0	VÁLIDO
Certidão negativa de débitos com bibliotecas, Certidão negativa de débitos com bibliotecas,	13/05/2025	0	VÁLIDO

Bib. Ciências Humanas
CERTIDÃO NEGATIVA DE DÉBITOS



CERTIDÃO NEGATIVA DE DÉBITO

Certifico, para os devidos fins, que em nossos registros nada consta referente a débito por parte de ALAN RIPOLL ALVES, no Sistema de Bibliotecas da UFPR.

E por ser verdade, firmo a presente.

Curitiba, 13/05/2025
Biblioteca de Ciências Humanas
Sistema de Bibliotecas da UFPR

Declaração gerada via internet em
13/05/25 às 11:25:03

Código de autenticidade



2308728474

República Federativa do Brasil

UNIVERSIDADE FEDERAL DO PARANÁ

Diploma de Doutor

O Reitor da Universidade Federal do Paraná, no uso de suas atribuições, confere a *Alan Ripoll Alves*, brasileiro, natural do Estado do Rio Grande do Sul, nascido a 09 de fevereiro de 1982, portador da Carteira de Identidade n.º 2000010325957 - SSP-CE, o título de *Doutor em Meio Ambiente e Desenvolvimento*, obtido a 20 de novembro de 2014, com os direitos e prerrogativas concedidos pelas leis brasileiras, inerentes a esse título.

Curitiba, 20 de março de 2015

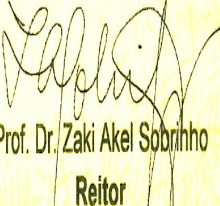
Prof. Dr. Zaki Akel Sobrinho
Reitor



MINISTÉRIO DA EDUCAÇÃO
UNIVERSIDADE FEDERAL DO PARANÁ
Pró-Reitoria de Pesquisa e Pós-Graduação
Unidade de Diplomas e Certificados

Por delegação de competência do D.A.U., Portaria n.º 71, de 21/10/77, Portaria da SESU n.º 30, de 23/05/79, e nos termos da Portaria Ministerial n.º 726, de 21/10/77.

Diploma registrado sob n.º 15752, no

Livro: CPG-33, Fls.: 6899, Processo: 065750/2015-43

Curitiba, 20 de março de 2015

Mário Assis Demczuk

Chefe da Unidade de Diplomas e Certificados

Por delegação de competência de acordo com o art. 6º do Decreto n.º 83.937/79 e nos termos da Portaria n.º 274, de 22/04/2013 do Reitor da UFPR.

Curso Reconhecido pelo Parecer n.º
102/2011, D.O.U. de 13 de setembro
de 2012, de acordo com a avaliação
da CAPES

Minhas Turmas Atuais

2025 - Anual

Disciplina - Turma

TRABALHO DE CONCLUSÃO DE CURSO - AlanRALves - ET444 - Matutino - Início: 10/03/2025 - Fim: 06/12/2025 (/siga/portaldocente/graduacao?operacao=buscarTurmaAtual&t=511451)

2025 - 2º Semestre

Disciplina - Turma

EDUCAÇÃO AMBIENTAL - C - ET208 - Noturno - Início: 04/08/2025 - Fim: 06/12/2025 (/siga/portaldocente/graduacao?operacao=buscarTurmaAtual&t=513518)

NEUROCIÊNCIAS E EDUCAÇÃO - D - ET207 - Noturno - Início: 04/08/2025 - Fim: 06/12/2025 (/siga/portaldocente/graduacao?operacao=buscarTurmaAtual&t=513407)

NEUROCIÊNCIAS E EDUCAÇÃO - E - ET207 - Noturno - Início: 04/08/2025 - Fim: 06/12/2025 (/siga/portaldocente/graduacao?operacao=buscarTurmaAtual&t=513412)

2025 - 1º Semestre

Disciplina - Turma

BIOLOGIA DA EDUCAÇÃO - B - ET206 - Matutino - Início: 10/03/2025 - Fim: 02/07/2025 (/siga/portaldocente/graduacao?operacao=buscarTurmaAtual&t=502660)

Disciplina - Turma**BIOLOGIA DA EDUCAÇÃO - E - ET206 - Noturno - Início: 10/03/2025 - Fim: 02/07/2025** (/siga/portaldocente/graduacao?operacao=buscarTurmaAtual&t=502691)

Encerrada

2024 - Anual

Disciplina - Turma**TRABALHO DE CONCLUSÃO DE CURSO - AlanAlves - ET444 - Matutino - Início: 26/02/2024 - Fim: 14/12/2024** (/siga/portaldocente/graduacao?operacao=buscarTurmaAtual&t=485992)

Encerrada

2024 - 2° Semestre

Disciplina - Turma**EDUCAÇÃO AMBIENTAL - A - ET208 - Matutino - Início: 02/09/2024 - Fim: 14/12/2024** (/siga/portaldocente/graduacao?operacao=buscarTurmaAtual&t=492194)

Encerrada

NEUROCIÊNCIAS E EDUCAÇÃO - D - ET207 - Noturno - Início: 02/09/2024 - Fim: 14/12/2024 (/siga/portaldocente/graduacao?operacao=buscarTurmaAtual&t=492131)

Encerrada

NEUROCIÊNCIAS E EDUCAÇÃO - E - ET207 - Noturno - Início: 02/09/2024 - Fim: 14/12/2024 (/siga/portaldocente/graduacao?operacao=buscarTurmaAtual&t=492134)

Encerrada

2024 - 1° Semestre

Disciplina - Turma**BIOLOGIA DA EDUCAÇÃO - A - ET206 - Matutino - Início: 26/02/2024 - Fim: 26/06/2024** (</siga/portaldocente/graduacao?operacao=buscarTurmaAtual&t=478215>)

Encerrada

2023 - 2º Semestre

Disciplina - Turma**FUNDAMENTOS DA EDUCACAO INFANTIL I - Especial - ET030 - Matutino - Início: 24/07/2023 - Fim: 02/12/2023** (</siga/portaldocente/graduacao?operacao=buscarTurmaAtual&t=470608>)

Encerrada

NEUROCIÊNCIAS E EDUCAÇÃO - D - ET207 - Noturno - Início: 24/07/2023 - Fim: 02/12/2023 (</siga/portaldocente/graduacao?operacao=buscarTurmaAtual&t=462979>)

Encerrada

NEUROCIÊNCIAS E EDUCAÇÃO - E - ET207 - Noturno - Início: 24/07/2023 - Fim: 02/12/2023 (</siga/portaldocente/graduacao?operacao=buscarTurmaAtual&t=462991>)

Encerrada

2023 - 1º Semestre

Disciplina - Turma**BIOLOGIA DA EDUCAÇÃO - A - ET206 - Matutino - Início: 20/03/2023 - Fim: 01/07/2023** (</siga/portaldocente/graduacao?operacao=buscarTurmaAtual&t=450412>)

Encerrada

BIOLOGIA DA EDUCAÇÃO - C - ET206 - Noturno - Início: 20/03/2023 - Fim: 01/07/2023 (</siga/portaldocente/graduacao?operacao=buscarTurmaAtual&t=450430>)

Encerrada

BIOLOGIA DA EDUCAÇÃO - D - ET206 - Noturno - Início: 20/03/2023 - Fim: 01/07/2023 (</siga/portaldocente/graduacao?operacao=buscarTurmaAtual&t=450439>)

Encerrada

Disciplina - Turma**BIOLOGIA DA EDUCAÇÃO - E - ET206 - Noturno - Início: 20/03/2023 - Fim: 01/07/2023** (</siga/portaldocente/graduacao?operacao=buscarTurmaAtual&t=450448>)

Encerrada

2022 - 2º Semestre

Disciplina - Turma**FUNDAMENTOS DA EDUCACAO INFANTIL I - Esp - ET030 - Noturno - Início: 17/10/2022 - Fim: 25/02/2023** (</siga/portaldocente/graduacao?operacao=buscarTurmaAtual&t=443214>)

Encerrada

NEUROCIÊNCIAS E EDUCAÇÃO - A - ET207 - Matutino - Início: 17/10/2022 - Fim: 25/02/2023 (</siga/portaldocente/graduacao?operacao=buscarTurmaAtual&t=442998>)

Encerrada

NEUROCIÊNCIAS E EDUCAÇÃO - B - ET207 - Matutino - Início: 17/10/2022 - Fim: 25/02/2023 (</siga/portaldocente/graduacao?operacao=buscarTurmaAtual&t=442999>)

Encerrada

NEUROCIÊNCIAS E EDUCAÇÃO - C - ET207 - Noturno - Início: 17/10/2022 - Fim: 25/02/2023 (</siga/portaldocente/graduacao?operacao=buscarTurmaAtual&t=443001>)

Encerrada

NEUROCIÊNCIAS E EDUCAÇÃO - D - ET207 - Noturno - Início: 17/10/2022 - Fim: 25/02/2023 (</siga/portaldocente/graduacao?operacao=buscarTurmaAtual&t=443003>)

Encerrada

NEUROCIÊNCIAS E EDUCAÇÃO - E - ET207 - Noturno - Início: 17/10/2022 - Fim: 25/02/2023 (</siga/portaldocente/graduacao?operacao=buscarTurmaAtual&t=443005>)

Encerrada

2022 - 1º Semestre

Disciplina - Turma**BIOLOGIA DA EDUCAÇÃO - D - ET206 - Noturno - Início: 06/06/2022 - Fim: 17/09/2022** (</siga/portaldocente/graduacao?operacao=buscarTurmaAtual&t=435627>)

Encerrada

BIOLOGIA DA EDUCAÇÃO - E - ET206 - Noturno - Início: 06/06/2022 - Fim: 17/09/2022 (</siga/portaldocente/graduacao?operacao=buscarTurmaAtual&t=435630>)

Encerrada

2021 - Anual

Disciplina - Turma**FUNDAMENTOS DA EDUCACAO INFANTIL I - F - ET030 - Noturno - Início: 20/09/2021 - Fim: 18/12/2021** (</siga/portaldocente/graduacao?operacao=buscarTurmaAtual&t=412651>)

Encerrada

BIOLOGIA DA EDUCAÇÃO - A - ET206 - Matutino - Início: 20/09/2021 - Fim: 18/12/2021 (</siga/portaldocente/graduacao?operacao=buscarTurmaAtual&t=404821>)

Encerrada

BIOLOGIA DA EDUCAÇÃO - E - ET206 - Noturno - Início: 20/09/2021 - Fim: 18/12/2021 (</siga/portaldocente/graduacao?operacao=buscarTurmaAtual&t=406238>)

Encerrada

2021 - 2º Semestre

Disciplina - Turma**NEUROCIÊNCIAS E EDUCAÇÃO - A - ET207 - Matutino - Início: 31/01/2022 - Fim: 07/05/2022** (</siga/portaldocente/graduacao?operacao=buscarTurmaAtual&t=420669>)

Encerrada

NEUROCIÊNCIAS E EDUCAÇÃO - B - ET207 - Matutino - Início: 31/01/2022 - Fim: 07/05/2022 (</siga/portaldocente/graduacao?operacao=buscarTurmaAtual&t=420674>)

Encerrada

Disciplina - Turma**NEUROCIÊNCIAS E EDUCAÇÃO - C - ET207 - Noturno - Início: 31/01/2022 - Fim: 07/05/2022** (/siga/portaldocente/graduacao?operacao=buscarTurmaAtual&t=420678)

Encerrada

NEUROCIÊNCIAS E EDUCAÇÃO - D - ET207 - Noturno - Início: 31/01/2022 - Fim: 07/05/2022 (/siga/portaldocente/graduacao?operacao=buscarTurmaAtual&t=420889)

Encerrada

2020 - Período Especial 2 (2020)

Disciplina - Turma**NEUROCIÊNCIAS E EDUCAÇÃO - PE2A - ET207 - Matutino - Início: 04/11/2020 - Fim: 16/12/2020** (/siga/portaldocente/graduacao?operacao=buscarTurmaAtual&t=378102) Encerrada

2020 - Período Especial 1

Disciplina - Turma**TÓPICOS ESPECIAIS EM FUNDAMENTOS DA EDUCAÇÃO I - OPd - ET175 - Matutino - Início: 27/07/2020 - Fim: 07/08/2020** (/siga/portaldocente/graduacao?operacao=buscarTurmaAtual&t=279934) Encerrada**TÓPICOS ESPECIAIS EM FUNDAMENTOS DA EDUCAÇÃO I - OPd - ET175 - Matutino - Início: 10/08/2020 - Fim: 14/08/2020** (/siga/portaldocente/graduacao?operacao=buscarTurmaAtual&t=320685) Encerrada

2020 - Anual

Disciplina - Turma**TRABALHO DE CONCLUSÃO DE CURSO - AAlv - ET442 - Matutino - Início: - Fim:** (/siga/portaldocente/graduacao?operacao=buscarTurmaAtual&t=263040) Inativada

Disciplina - Turma**BIOLOGIA EDUCACIONAL - Esp - ET432 - Noturno - Início: 09/03/2020 - Fim: 06/07/2020** (/siga/portaldocente/graduacao?operacao=buscarTurmaAtual&t=257930)

Encerrada

BIOLOGIA DA EDUCAÇÃO - A - ET206 - Matutino - Início: 02/03/2020 - Fim: 27/06/2020 (/siga/portaldocente/graduacao?operacao=buscarTurmaAtual&t=257017)

Inativada

BIOLOGIA DA EDUCAÇÃO - E - ET206 - Noturno - Início: 02/03/2020 - Fim: 27/06/2020 (/siga/portaldocente/graduacao?operacao=buscarTurmaAtual&t=257917)

Inativada

2020 - 2º Semestre

Disciplina - Turma**TRABALHO DE CONCLUSÃO DE CURSO - AlanAlves - ET442 - Matutino - Início: 06/05/2021 - Fim: 31/12/2021** (/siga/portaldocente/graduacao?operacao=buscarTurmaAtual&t=400164) Encerrada**NEUROCIÊNCIAS E EDUCAÇÃO - C - ET207 - Noturno - Início: 04/05/2021 - Fim: 11/06/2021** (/siga/portaldocente/graduacao?operacao=buscarTurmaAtual&t=394815)

Encerrada

NEUROCIÊNCIAS E EDUCAÇÃO - A - ET207 - Matutino - Início: 04/05/2021 - Fim: 11/06/2021 (/siga/portaldocente/graduacao?operacao=buscarTurmaAtual&t=394817)

Encerrada

BIOLOGIA DA EDUCAÇÃO - C - ET206 - Noturno - Início: 03/05/2021 - Fim: 09/07/2021 (/siga/portaldocente/graduacao?operacao=buscarTurmaAtual&t=394801)

Encerrada

2019 - Período Especial (2)

Disciplina - Turma

FUNDAMENTOS DA EDUCACAO INFANTIL I - A - ET030 - Noturno - Início: 05/12/2019 - Fim: 10/12/2019 (</siga/portaldocente/graduacao?operacao=buscarTurmaAtual&t=257927>)

2019 - Período Especial (1)

Disciplina - Turma

BIOLOGIA EDUCACIONAL - Esp - ET432 - Noturno - Início: 24/06/2019 - Fim: 10/12/2019 (</siga/portaldocente/graduacao?operacao=buscarTurmaAtual&t=257840>)

2019 - Anual

Disciplina - Turma

NEUROCIÊNCIAS E EDUCAÇÃO - C - ET207 - Noturno - Início: 05/08/2019 - Fim: 04/12/2019 (</siga/portaldocente/graduacao?operacao=buscarTurmaAtual&t=257808>)

NEUROCIÊNCIAS E EDUCAÇÃO - D - ET207 - Noturno - Início: 05/08/2019 - Fim: 04/12/2019 (</siga/portaldocente/graduacao?operacao=buscarTurmaAtual&t=257832>)

BIOLOGIA DA EDUCAÇÃO - B - ET206 - Matutino - Início: 18/02/2019 - Fim: 22/06/2019 (</siga/portaldocente/graduacao?operacao=buscarTurmaAtual&t=256858>)

BIOLOGIA DA EDUCAÇÃO - D - ET206 - Noturno - Início: 18/02/2019 - Fim: 22/06/2019 (</siga/portaldocente/graduacao?operacao=buscarTurmaAtual&t=257733>)

BIOLOGIA DA EDUCAÇÃO - E - ET206 - Noturno - Início: 18/02/2019 - Fim: 22/06/2019 (</siga/portaldocente/graduacao?operacao=buscarTurmaAtual&t=257739>)

2018 - Anual

Disciplina - Turma

FUNDAMENTOS DA EDUCACAO INFANTIL I - C - ET030 - Noturno - Início: 30/07/2018 - Fim: 03/12/2018 (</siga/portaldocente/graduacao?operacao=buscarTurmaAtual&t=257671>)

FUNDAMENTOS DA EDUCACAO INFANTIL I - D - ET030 - Noturno - Início: 30/07/2018 - Fim: 03/12/2018 (</siga/portaldocente/graduacao?operacao=buscarTurmaAtual&t=257688>)

BIOLOGIA EDUCACIONAL - E - ET432 - Noturno - Início: 19/02/2018 - Fim: 01/12/2018 (</siga/portaldocente/graduacao?operacao=buscarTurmaAtual&t=257623>)



UNIVERSIDADE FEDERAL DO PARANÁ
Rua XV de Novembro, 1299, - Bairro Alto da XV, Curitiba/PR, CEP 80060-000
Telefone: - <http://www.ufpr.br/>

EDITAL Nº 13/2023 PROGEPE/CDP/UCAQ

Processo nº 23075.046065/2023-28

A Pró-Reitoria de Gestão de Pessoas da Universidade Federal do Paraná, por meio da Coordenadoria de Desenvolvimento de Pessoas e da Unidade de Capacitação e Qualificação, no uso de suas atribuições legais, divulga o Resultado Final do Edital nº 03/2023 - PROGEPE/CDP/UCAQ, referente a seleção de servidores(as) do quadro permanente da Universidade Federal do Paraná (UFPR), do Instituto Federal do Paraná (IFPR) e da Universidade Tecnológica Federal do Paraná (UTFPR), por meio de projetos de ação de desenvolvimento que atendam às necessidades constantes do Anexo I do referido edital, em conformidade com o Plano de Desenvolvimento de Pessoas (PDP) 2023.

1. DO RESULTADO FINAL

RESULTADO FINAL								
PROGRAMA	ÁREA TEMÁTICA	NOME	PROJETO DE AÇÃO DE DESENVOLVIMENTO	NOTA - 1 ETAPA	NOTA - 2 ETAPA	NOTA FINAL	SITUAÇÃO	
Educação, Tecnologia e Metodologia de Ensino	Inclusão e acessibilidade de pessoas com deficiência	Raquel Angela Speck	Inclusão e Acessibilidade de Pessoas com Deficiência	9,5	10	9,75	Classificado (a)	
		Adriana Inês de Paula	Inclusão e Acessibilidade de Pessoas com Deficiência	8,0	10	9,00	Classificado (a)	
		Angela Paula Simonelli	Fundamentos para Ações de Inclusão de Pessoas com Deficiência no Trabalho	7,5	10	8,75	Classificado (a)	
		Rosângela Gehrke Seger	Inclusão e Acessibilidade de Pessoas com Deficiência	6,5	9,8	8,15	Classificado (a)	
	Educação e Docência		Glauco Gomes de Menezes	Metodologias Ativas e Tecnologia Educacional	9,5	10	9,75	Classificado (a)
			Cleverson José dos Santos	Aprendizagem em Ambientes Virtuais: Interação e Colaboração	9,0	10	9,50	Classificado (a)
			Juliana da Silva Passos	Introdução à EaD	8,25	9,8	9,03	Classificado (a)
			Ed Marcos Sarro	Introdução à Facilitação Visual	8,0	9,9	8,95	Classificado (a)

		Iris Hass	Instrumentalização em Metodologias Ativas para o Ensino	6,0	10	8,00	Clasificado (a)
		Cíntia Aparecida Paiao	Microensino: Estratégia de ensino para comunicação didática	5,5	10	7,75	Clasificado (a)
		Cíntia Aparecida Paião	Inclusão e Apoio aos estudantes universitários na UFPR	5,0	10	7,50	Clasificado (a)
		Catarina Portinho Naujack	Introdução às Metodologias de Aprendizagem Ativas	5,0	9,8	7,40	Clasificado (a)
Governança Pública	Ética e integridade na UFPR	Guilherme Henrique Teixeira	Fortalecimento da Ética e Integridade na Universidade Federal do Paraná: Fundamentos, Desafios e Aspectos Legais	5,0	Ausente	-	Eliminado (a)
	Regulação e avaliação institucional no Ensino Superior	Fernanda da Silva Veloso	Avaliação Externa In Loco e Virtual de Reconhecimento de Cursos de Graduação	8,5	9,0	8,75	Clasificado (a)
		Edmar Almeida de Macedo	Como ter um Curso de Graduação de Qualidade Segundo o Sistema Nacional de Avaliação da Educação Superior (Sinaes)	5,5	9,5	7,50	Clasificado (a)
	Modelagem de processos no contexto universitário	José Marcelo Almeida Prado Cestari	Curso de Modelagem de Processos no Contexto Universitário	9,0	9,75	9,38	Clasificado (a)
		Reginaldo Witiuk	A Reorganização Estratégica de Processos Universitários – Uma Abordagem Prática	8,5	9,15	8,83	Clasificado (a)
		Paulo Roberto Cueto	Curso de Modelagem de Processos no Contexto Universitário	5,0	8,5	6,75	Clasificado (a)
	Orçamento e Finanças	Gestão de Orçamento e Finanças	Saulo Silva Lima Filho	Gestão de Orçamento e Finanças	9,55	10	9,78
Tecnologia da Informação e Comunicação	Ferramentas digitais facilitadoras para atividades administrativas	Natasha Malveira Costa Valentim	Ferramentas Digitais Facilitadoras para Atividades Administrativas e Acadêmicas	5,5	10	7,75	Clasificado (a)
		William Leal Colaço Fernandes	Ferramentas Digitais e Inteligência Artificial no Contexto do Serviço Público	6,7	7,5	7,10	Clasificado (a)
		Junior Ferri	Microsoft 365 – Conjunto de Ferramentas Administrativas Colaborativas Oficial da UFPR	5,5	8,0	6,75	Clasificado (a)
Saúde e Segurança do Trabalhador	Cuidados com a saúde mental e emocional	Samantha de Toledo Martins Boehs	Programa de Educação e Preparação para a Aposentadoria e para o Pós Carreira – Vida Sim	6,0	10	8,00	Clasificado (a)

Integração e Desenvolvimento do Servidor	Integração de novos servidores	Maikel Alef Indio Matozo Ceolin	Introdução às Atividades de Secretarias Acadêmicas da UFPR	7,0	7,9	7,45	Clasificado (a)
	Responsabilidade Social e Ambiental	Cesar Aparecido da Silva	Gestão de Biodiversidade e Educação Ambiental	7,5	9,9	8,70	Clasificado (a)
		Fabio Roberto Caetano	Gestão de Resíduos Sólidos	7,5	9,8	8,65	Clasificado (a)
		Cesar Aparecido da Silva	Da Gestão Ambiental ao Gerenciamento de Resíduos	7,25	9,9	8,58	Clasificado (a)
	Cultura e Sociedade	Thiago de Azevedo Pinheiro Hoshino	Cultura, Cidadania e Diversidade: UFPR em Diálogo	7,5	10	8,75	Clasificado (a)
	Raciocínio Lógico para o Teste Anpad	Rogério de Jesus Hultmann	Tópicos de Estatística Aplicados ao Teste da Anpad	7,5	9,9	8,70	Clasificado (a)
	Interpretação de Textos em Língua Portuguesa para o Teste Anpad	Catarina Portinho Nauiack	Interpretação de Textos em Língua Portuguesa para o Teste Anpad	5,0	9,3	7,15	Clasificado (a)
	Elaboração de projetos para pós-graduação stricto sensu	Alan Ripoll Alves	Como Elaborar um Projeto de Pesquisa com Qualidade	9,5	9,9	9,70	Clasificado (a)
		Fernanda Salvador Alves	Curso de Pesquisa e Projetos Científicos: Potencializando sua Jornada Acadêmica	8,5	9,9	9,20	Clasificado (a)
		Marcia Shizue Massukado Nakatani	Pós-Graduação Stricto Sensu: Projetos de Pesquisa e Produção de Conhecimento	8,0	9,9	8,95	Clasificado (a)
		Natasha Malveira Costa Valentim	Elaboração de Projetos para Pós-Graduação Stricto Sensu em Informática ou Relacionados	8,0	9,7	8,85	Clasificado (a)
		Carolina Poite de Siqueira	Elaboração de Projetos para Pós-Graduação Stricto Sensu	7,5	8,1	7,80	Clasificado (a)
		Cleverson José dos Santos	Elaboração de Projeto de Pesquisa para Pós-Graduação Stricto Sensu	5,0	9,5	7,25	Clasificado (a)
		Outros (com base no item 3.10 do edital)	Célia Ratusniak	Ambiente Livre de Violência de Gênero na Universidade	8,0	10	9,00
Fabiano Alan Serafim Ferrari	Linguagem Python como Ferramenta Auxiliar para Análise de Dados		6,5	9,0	7,75	Clasificado (a)	
Leonardo Gomes de Melo	Capacitação em LGPD para Servidores UFPR		5,0	7,5	6,25	Clasificado (a)	
Rodrigo Leandro Pinto	Curso SCDP – Sistema de concessão de Diárias e Passagens do Governo Federal		5,8	8,5	7,15	Clasificado (a)	

2. DAS DISPOSIÇÕES FINAIS

2.1. As convocações dos(as) candidatos(as) aprovados(as) serão realizadas conforme critérios estipulados no item 11 do Edital nº 03/2023 – PROGEPE/CDP/UCAQ.



Documento assinado eletronicamente por **LARYSSA MARTINS BORN, CHEFE DA UNIDADE DE CAPACITACAO E QUALIFICACAO - CDP/PROGEPE**, em 12/12/2023, às 16:19, conforme art. 1º, III, "b", da Lei 11.419/2006.



Documento assinado eletronicamente por **ANDREA TRAUB, COORDENADOR DE DESENVOLVIMENTO DE PESSOAS**, em 12/12/2023, às 16:25, conforme art. 1º, III, "b", da Lei 11.419/2006.



A autenticidade do documento pode ser conferida [aqui](#) informando o código verificador **6269531** e o código CRC **FF1385B0**.

Minhas Turmas Atuais

2025 - 1º Semestre

Disciplina - Turma

EDUCAÇÃO INFANTIL: CONCEPÇÕES E PRÁTICAS - REOF-23 - EDP088 - NSA - Início: 13/03/2025 - Fim: 19/03/2025 (/siga/portaldocente/graduacao?operacao=buscarTurmaAtual&t=510169)

EDUCAÇÃO INFANTIL: CONCEPÇÕES E PRÁTICAS - CURITIBA - EDP088EXT - NSA - Início: 13/03/2025 - Fim: 19/03/2025 (/siga/portaldocente/graduacao?operacao=buscarTurmaAtual&t=509901)

EDUCAÇÃO INFANTIL: CONCEPÇÕES E PRÁTICAS - CAMPOLARGO - EDP088EXT - NSA - Início: 13/03/2025 - Fim: 19/03/2025 (/siga/portaldocente/graduacao?operacao=buscarTurmaAtual&t=509902)

EDUCAÇÃO INFANTIL: CONCEPÇÕES E PRÁTICAS - LAPA - EDP088EXT - NSA - Início: 13/03/2025 - Fim: 19/03/2025 (/siga/portaldocente/graduacao?operacao=buscarTurmaAtual&t=509903)

EDUCAÇÃO INFANTIL: CONCEPÇÕES E PRÁTICAS - PONTAL - EDP088EXT - NSA - Início: 13/03/2025 - Fim: 19/03/2025 (/siga/portaldocente/graduacao?operacao=buscarTurmaAtual&t=509904)

EDUCAÇÃO INFANTIL: CONCEPÇÕES E PRÁTICAS - RIOBRANCO - EDP088EXT - NSA - Início: 13/03/2025 - Fim: 19/03/2025 (/siga/portaldocente/graduacao?operacao=buscarTurmaAtual&t=509905)

EDUCAÇÃO INFANTIL: CONCEPÇÕES E PRÁTICAS - TIBAGI - EDP088EXT - NSA - Início: 13/03/2025 - Fim: 19/03/2025 (/siga/portaldocente/graduacao?operacao=buscarTurmaAtual&t=509906)

EDUCAÇÃO INFANTIL: CONCEPÇÕES E PRÁTICAS - REOF-23 - EDP088EXT - NSA - Início: 13/03/2025 - Fim: 19/03/2025 (/siga/portaldocente/graduacao?operacao=buscarTurmaAtual&t=510165)

2024 - 2º Semestre

Disciplina - Turma

EDUCAÇÃO INFANTIL: CONCEPÇÕES E PRÁTICAS - REOF-23-21 - EDP088 - NSA - Início: 07/08/2024 - Fim: 25/09/2024 (/siga/portaldocente/graduacao?operacao=buscarTurmaAtual&t=489566) **Encerrada**

EDUCAÇÃO INFANTIL: CONCEPÇÕES E PRÁTICAS - CURITIBA - EDP088EXT - NSA - Início: 07/08/2024 - Fim: 25/09/2024 (/siga/portaldocente/graduacao?operacao=buscarTurmaAtual&t=489558) **Encerrada**

EDUCAÇÃO INFANTIL: CONCEPÇÕES E PRÁTICAS - PALMEIRA - EDP088EXT - NSA - Início: 07/08/2024 - Fim: 25/09/2024 (/siga/portaldocente/graduacao?operacao=buscarTurmaAtual&t=489560) **Encerrada**

EDUCAÇÃO INFANTIL: CONCEPÇÕES E PRÁTICAS - PARANAGUA - EDP088EXT - NSA - Início: 07/08/2024 - Fim: 25/09/2024 (/siga/portaldocente/graduacao?operacao=buscarTurmaAtual&t=489561) **Encerrada**

EDUCAÇÃO INFANTIL: CONCEPÇÕES E PRÁTICAS - PONTAGROSSA - EDP088EXT - NSA - Início: 07/08/2024 - Fim: 25/09/2024 (/siga/portaldocente/graduacao?operacao=buscarTurmaAtual&t=489562) **Encerrada**

EDUCAÇÃO INFANTIL: CONCEPÇÕES E PRÁTICAS - RIONEGRO - EDP088EXT - NSA - Início: 07/08/2024 - Fim: 25/09/2024 (/siga/portaldocente/graduacao?operacao=buscarTurmaAtual&t=489563) **Encerrada**

EDUCAÇÃO INFANTIL: CONCEPÇÕES E PRÁTICAS - TRIUNFO - EDP088EXT - NSA - Início: 07/08/2024 - Fim: 25/09/2024 (/siga/portaldocente/graduacao?operacao=buscarTurmaAtual&t=489564) **Encerrada**

EDUCAÇÃO INFANTIL: CONCEPÇÕES E PRÁTICAS - TELEMACO - EDP088EXT - NSA - Início: 07/08/2024 - Fim: 25/09/2024 (/siga/portaldocente/graduacao?operacao=buscarTurmaAtual&t=489565) **Encerrada**

2024 - 1º Semestre

Disciplina - Turma

EDUCAÇÃO AMBIENTAL E PATRIMÔNIO NATURAL - CURITIBA - EDP123 - NSA - Início: 27/02/2024 - Fim: 01/03/2024 (/siga/portaldocente/graduacao?operacao=buscarTurmaAtual&t=481395) **Encerrada**

Disciplina - Turma

EDUCAÇÃO AMBIENTAL E PATRIMÔNIO NATURAL - CAMPOLARGO - EDP123 - NSA - Início: 27/02/2024 - Fim: 01/03/2024 (</siga/portaldocente/graduacao?operacao=buscarTurmaAtual&t=482353>)

EDUCAÇÃO AMBIENTAL E PATRIMÔNIO NATURAL - LAPA - EDP123 - NSA - Início: 27/02/2024 - Fim: 01/03/2024 (</siga/portaldocente/graduacao?operacao=buscarTurmaAtual&t=482354>)

EDUCAÇÃO AMBIENTAL E PATRIMÔNIO NATURAL - PALMEIRA - EDP123 - NSA - Início: 27/02/2024 - Fim: 01/03/2024 (</siga/portaldocente/graduacao?operacao=buscarTurmaAtual&t=482355>)

EDUCAÇÃO AMBIENTAL E PATRIMÔNIO NATURAL - RIOBRANCO - EDP123 - NSA - Início: 27/02/2024 - Fim: 01/03/2024 (</siga/portaldocente/graduacao?operacao=buscarTurmaAtual&t=482356>)

2023 - 2º Semestre

Disciplina - Turma

FUNDAMENTOS METODOLÓGICOS DO TRABALHO DE CONCLUSÃO DE CURSO - CURITIBA - EDP118 - NSA - Início: 29/08/2023 - Fim: 29/08/2023 (</siga/portaldocente/graduacao?operacao=buscarTurmaAtual&t=470561>)

FUNDAMENTOS METODOLÓGICOS DO TRABALHO DE CONCLUSÃO DE CURSO - CAMPOLARGO - EDP118 - NSA - Início: 29/08/2023 - Fim: 29/08/2023 (</siga/portaldocente/graduacao?operacao=buscarTurmaAtual&t=470562>)

FUNDAMENTOS METODOLÓGICOS DO TRABALHO DE CONCLUSÃO DE CURSO - LAPA - EDP118 - NSA - Início: 29/08/2023 - Fim: 29/08/2023 (</siga/portaldocente/graduacao?operacao=buscarTurmaAtual&t=470563>)

FUNDAMENTOS METODOLÓGICOS DO TRABALHO DE CONCLUSÃO DE CURSO - PALMEIRA - EDP118 - NSA - Início: 29/08/2023 - Fim: 29/08/2023 (</siga/portaldocente/graduacao?operacao=buscarTurmaAtual&t=470564>)

FUNDAMENTOS METODOLÓGICOS DO TRABALHO DE CONCLUSÃO DE CURSO - RIOBRANCO - EDP118 - NSA - Início: 29/08/2023 - Fim: 29/08/2023 (</siga/portaldocente/graduacao?operacao=buscarTurmaAtual&t=470565>)

2022 - 1º Semestre

Disciplina - Turma

EDUCAÇÃO INFANTIL: CONCEPÇÕES E PRÁTICAS - CURITIBA - EDP088 - EAD - Início: 10/03/2022 - Fim: 10/03/2022 (/siga/portaldocente/graduacao?operacao=buscarTurmaAtual&t=412795)

EDUCAÇÃO INFANTIL: CONCEPÇÕES E PRÁTICAS - CAMPOLARGO - EDP088 - EAD - Início: 10/03/2022 - Fim: 10/03/2022 (/siga/portaldocente/graduacao?operacao=buscarTurmaAtual&t=412796)

EDUCAÇÃO INFANTIL: CONCEPÇÕES E PRÁTICAS - LAPA - EDP088 - EAD - Início: 10/03/2022 - Fim: 10/03/2022 (/siga/portaldocente/graduacao?operacao=buscarTurmaAtual&t=412797)

EDUCAÇÃO INFANTIL: CONCEPÇÕES E PRÁTICAS - RIOBRANCO - EDP088 - EAD - Início: 10/03/2022 - Fim: 10/03/2022 (/siga/portaldocente/graduacao?operacao=buscarTurmaAtual&t=412798)

EDUCAÇÃO INFANTIL: CONCEPÇÕES E PRÁTICAS - PALMEIRA - EDP088 - EAD - Início: 10/03/2022 - Fim: 10/03/2022 (/siga/portaldocente/graduacao?operacao=buscarTurmaAtual&t=412800)

2020 - 1º Semestre

Disciplina - Turma

BIOLOGIA EDUCACIONAL - REOF - EDP039 - Integral - Início: 02/03/2020 - Fim: 27/06/2020 (/siga/portaldocente/graduacao?operacao=buscarTurmaAtual&t=258096)

2019 - 2º Semestre

Disciplina - Turma

CONTEÚDO, METODOLOGIA E AVALIAÇÃO DO ENSINO DE CIÊNCIAS NATURAIS - B - EDP062 - Integral - Início: - Fim: (/siga/portaldocente/graduacao?operacao=buscarTurmaAtual&t=258108)

Disciplina - Turma

CONTEÚDO, METODOLOGIA E AVALIAÇÃO DO ENSINO DE CIÊNCIAS NATURAIS - A - EDP062 - Integral - Início: - Fim: (/siga/portaldocente/graduacao?operacao=buscarTurmaAtual&t=258131)

CONTEÚDO, METODOLOGIA E AVALIAÇÃO DO ENSINO DE CIÊNCIAS NATURAIS - C - EDP062 - Integral - Início: - Fim: (/siga/portaldocente/graduacao?operacao=buscarTurmaAtual&t=258135)

Minhas Turmas Atuais

2025 - 1º Semestre

Disciplina - Turma

EDUCAÇÃO INFANTIL: CONCEPÇÕES E PRÁTICAS - REOF-23 - EDP088 - NSA - Início: 13/03/2025 - Fim: 19/03/2025 (/siga/portaldocente/graduacao?operacao=buscarTurmaAtual&t=510169)

EDUCAÇÃO INFANTIL: CONCEPÇÕES E PRÁTICAS - CURITIBA - EDP088EXT - NSA - Início: 13/03/2025 - Fim: 19/03/2025 (/siga/portaldocente/graduacao?operacao=buscarTurmaAtual&t=509901)

EDUCAÇÃO INFANTIL: CONCEPÇÕES E PRÁTICAS - CAMPOLARGO - EDP088EXT - NSA - Início: 13/03/2025 - Fim: 19/03/2025 (/siga/portaldocente/graduacao?operacao=buscarTurmaAtual&t=509902)

EDUCAÇÃO INFANTIL: CONCEPÇÕES E PRÁTICAS - LAPA - EDP088EXT - NSA - Início: 13/03/2025 - Fim: 19/03/2025 (/siga/portaldocente/graduacao?operacao=buscarTurmaAtual&t=509903)

EDUCAÇÃO INFANTIL: CONCEPÇÕES E PRÁTICAS - PONTAL - EDP088EXT - NSA - Início: 13/03/2025 - Fim: 19/03/2025 (/siga/portaldocente/graduacao?operacao=buscarTurmaAtual&t=509904)

EDUCAÇÃO INFANTIL: CONCEPÇÕES E PRÁTICAS - RIOBRANCO - EDP088EXT - NSA - Início: 13/03/2025 - Fim: 19/03/2025 (/siga/portaldocente/graduacao?operacao=buscarTurmaAtual&t=509905)

EDUCAÇÃO INFANTIL: CONCEPÇÕES E PRÁTICAS - TIBAGI - EDP088EXT - NSA - Início: 13/03/2025 - Fim: 19/03/2025 (/siga/portaldocente/graduacao?operacao=buscarTurmaAtual&t=509906)

EDUCAÇÃO INFANTIL: CONCEPÇÕES E PRÁTICAS - REOF-23 - EDP088EXT - NSA - Início: 13/03/2025 - Fim: 19/03/2025 (/siga/portaldocente/graduacao?operacao=buscarTurmaAtual&t=510165)

2024 - 2º Semestre

Disciplina - Turma

EDUCAÇÃO INFANTIL: CONCEPÇÕES E PRÁTICAS - REOF-23-21 - EDP088 - NSA - Início: 07/08/2024 - Fim: 25/09/2024 (/siga/portaldocente/graduacao?operacao=buscarTurmaAtual&t=489566) **Encerrada**

EDUCAÇÃO INFANTIL: CONCEPÇÕES E PRÁTICAS - CURITIBA - EDP088EXT - NSA - Início: 07/08/2024 - Fim: 25/09/2024 (/siga/portaldocente/graduacao?operacao=buscarTurmaAtual&t=489558) **Encerrada**

EDUCAÇÃO INFANTIL: CONCEPÇÕES E PRÁTICAS - PALMEIRA - EDP088EXT - NSA - Início: 07/08/2024 - Fim: 25/09/2024 (/siga/portaldocente/graduacao?operacao=buscarTurmaAtual&t=489560) **Encerrada**

EDUCAÇÃO INFANTIL: CONCEPÇÕES E PRÁTICAS - PARANAGUA - EDP088EXT - NSA - Início: 07/08/2024 - Fim: 25/09/2024 (/siga/portaldocente/graduacao?operacao=buscarTurmaAtual&t=489561) **Encerrada**

EDUCAÇÃO INFANTIL: CONCEPÇÕES E PRÁTICAS - PONTAGROSSA - EDP088EXT - NSA - Início: 07/08/2024 - Fim: 25/09/2024 (/siga/portaldocente/graduacao?operacao=buscarTurmaAtual&t=489562) **Encerrada**

EDUCAÇÃO INFANTIL: CONCEPÇÕES E PRÁTICAS - RIONEGRO - EDP088EXT - NSA - Início: 07/08/2024 - Fim: 25/09/2024 (/siga/portaldocente/graduacao?operacao=buscarTurmaAtual&t=489563) **Encerrada**

EDUCAÇÃO INFANTIL: CONCEPÇÕES E PRÁTICAS - TRIUNFO - EDP088EXT - NSA - Início: 07/08/2024 - Fim: 25/09/2024 (/siga/portaldocente/graduacao?operacao=buscarTurmaAtual&t=489564) **Encerrada**

EDUCAÇÃO INFANTIL: CONCEPÇÕES E PRÁTICAS - TELEMACO - EDP088EXT - NSA - Início: 07/08/2024 - Fim: 25/09/2024 (/siga/portaldocente/graduacao?operacao=buscarTurmaAtual&t=489565) **Encerrada**

2024 - 1º Semestre

Disciplina - Turma

EDUCAÇÃO AMBIENTAL E PATRIMÔNIO NATURAL - CURITIBA - EDP123 - NSA - Início: 27/02/2024 - Fim: 01/03/2024 (/siga/portaldocente/graduacao?operacao=buscarTurmaAtual&t=481395) **Encerrada**

Disciplina - Turma

EDUCAÇÃO AMBIENTAL E PATRIMÔNIO NATURAL - CAMPOLARGO - EDP123 - NSA - Início: 27/02/2024 - Fim: 01/03/2024 (</siga/portaldocente/graduacao?operacao=buscarTurmaAtual&t=482353>)

EDUCAÇÃO AMBIENTAL E PATRIMÔNIO NATURAL - LAPA - EDP123 - NSA - Início: 27/02/2024 - Fim: 01/03/2024 (</siga/portaldocente/graduacao?operacao=buscarTurmaAtual&t=482354>)

EDUCAÇÃO AMBIENTAL E PATRIMÔNIO NATURAL - PALMEIRA - EDP123 - NSA - Início: 27/02/2024 - Fim: 01/03/2024 (</siga/portaldocente/graduacao?operacao=buscarTurmaAtual&t=482355>)

EDUCAÇÃO AMBIENTAL E PATRIMÔNIO NATURAL - RIOBRANCO - EDP123 - NSA - Início: 27/02/2024 - Fim: 01/03/2024 (</siga/portaldocente/graduacao?operacao=buscarTurmaAtual&t=482356>)

2023 - 2º Semestre

Disciplina - Turma

FUNDAMENTOS METODOLÓGICOS DO TRABALHO DE CONCLUSÃO DE CURSO - CURITIBA - EDP118 - NSA - Início: 29/08/2023 - Fim: 29/08/2023 (</siga/portaldocente/graduacao?operacao=buscarTurmaAtual&t=470561>)

FUNDAMENTOS METODOLÓGICOS DO TRABALHO DE CONCLUSÃO DE CURSO - CAMPOLARGO - EDP118 - NSA - Início: 29/08/2023 - Fim: 29/08/2023 (</siga/portaldocente/graduacao?operacao=buscarTurmaAtual&t=470562>)

FUNDAMENTOS METODOLÓGICOS DO TRABALHO DE CONCLUSÃO DE CURSO - LAPA - EDP118 - NSA - Início: 29/08/2023 - Fim: 29/08/2023 (</siga/portaldocente/graduacao?operacao=buscarTurmaAtual&t=470563>)

FUNDAMENTOS METODOLÓGICOS DO TRABALHO DE CONCLUSÃO DE CURSO - PALMEIRA - EDP118 - NSA - Início: 29/08/2023 - Fim: 29/08/2023 (</siga/portaldocente/graduacao?operacao=buscarTurmaAtual&t=470564>)

FUNDAMENTOS METODOLÓGICOS DO TRABALHO DE CONCLUSÃO DE CURSO - RIOBRANCO - EDP118 - NSA - Início: 29/08/2023 - Fim: 29/08/2023 (</siga/portaldocente/graduacao?operacao=buscarTurmaAtual&t=470565>)

2022 - 1º Semestre

Disciplina - Turma

EDUCAÇÃO INFANTIL: CONCEPÇÕES E PRÁTICAS - CURITIBA - EDP088 - EAD - Início: 10/03/2022 - Fim: 10/03/2022 (/siga/portaldocente/graduacao?operacao=buscarTurmaAtual&t=412795)

EDUCAÇÃO INFANTIL: CONCEPÇÕES E PRÁTICAS - CAMPOLARGO - EDP088 - EAD - Início: 10/03/2022 - Fim: 10/03/2022 (/siga/portaldocente/graduacao?operacao=buscarTurmaAtual&t=412796)

EDUCAÇÃO INFANTIL: CONCEPÇÕES E PRÁTICAS - LAPA - EDP088 - EAD - Início: 10/03/2022 - Fim: 10/03/2022 (/siga/portaldocente/graduacao?operacao=buscarTurmaAtual&t=412797)

EDUCAÇÃO INFANTIL: CONCEPÇÕES E PRÁTICAS - RIOBRANCO - EDP088 - EAD - Início: 10/03/2022 - Fim: 10/03/2022 (/siga/portaldocente/graduacao?operacao=buscarTurmaAtual&t=412798)

EDUCAÇÃO INFANTIL: CONCEPÇÕES E PRÁTICAS - PALMEIRA - EDP088 - EAD - Início: 10/03/2022 - Fim: 10/03/2022 (/siga/portaldocente/graduacao?operacao=buscarTurmaAtual&t=412800)

2020 - 1º Semestre

Disciplina - Turma

BIOLOGIA EDUCACIONAL - REOF - EDP039 - Integral - Início: 02/03/2020 - Fim: 27/06/2020 (/siga/portaldocente/graduacao?operacao=buscarTurmaAtual&t=258096)

2019 - 2º Semestre

Disciplina - Turma

CONTEÚDO, METODOLOGIA E AVALIAÇÃO DO ENSINO DE CIÊNCIAS NATURAIS - B - EDP062 - Integral - Início: - Fim: (/siga/portaldocente/graduacao?operacao=buscarTurmaAtual&t=258108)

Disciplina - Turma

CONTEÚDO, METODOLOGIA E AVALIAÇÃO DO ENSINO DE CIÊNCIAS NATURAIS - A - EDP062 - Integral - Início: - Fim: (/siga/portaldocente/graduacao?operacao=buscarTurmaAtual&t=258131)

CONTEÚDO, METODOLOGIA E AVALIAÇÃO DO ENSINO DE CIÊNCIAS NATURAIS - C - EDP062 - Integral - Início: - Fim: (/siga/portaldocente/graduacao?operacao=buscarTurmaAtual&t=258135)



ALAN RIPOLL ALVES

Cargo Público Efetivo: PROFESSOR DO MAGISTERIO SUPERIOR

Função/DAS: -

Órgão de Exercício: UNIVERSIDADE FEDERAL DO PARANA

Jornada: 99

Estabilidade: Servidor Estável

CONHECIMENTOS TÉCNICOS

PESQUISA

ENSINO

COMPETÊNCIAS SOFT SKILLS

COMUNICAÇÃO

COORDENAÇÃO E COLABORAÇÃO EM REDE

ENGAJAMENTO DE PESSOAS E EQUIPES

FOCO NOS RESULTADOS PARA OS CIDADÃOS

GESTÃO PARA RESULTADOS

INOVAÇÃO E MUDANÇA

ORIENTAÇÃO POR VALORES ÉTICOS

TRABALHO EM EQUIPE

VISÃO DE FUTURO

VISÃO SISTÊMICA

IDIOMAS

INGLES

Compreensão

Escrita

Fala

Leitura



SOBRE

É pai. Doador voluntário de plaquetas. Aprendiz. Um admirador da vida que decidiu se tornar Licenciado em Ciências Biológicas (2004). Encantou-se pela pesquisa e resolveu ser Mestre em Desenvolvimento e Meio Ambiente (2009). A paixão lhe levou ao Doutorado em Meio Ambiente e Desenvolvimento (2014) com tutela na Universidad de la República (UdelaR), Uruguai. Anos mais tarde, ventos o conduziram para atuar como pesquisador do Sustainability Research Centre (SRC/USC), Austrália, e pesquisador-convidado na Ruhr-Universität Bochum (RUB), Alemanha. A curiosidade lhe guiou aos estágios pós-doutorais em Turismo (PPGTUR/UFPR, 2016), Sustentabilidade (SRC/USC, 2017) e Desenvolvimento Territorial Sustentável (PPGDTS/UFPR Litoral, 2018). O amor pelo ensino e a alegria proporcionada pela extensão se fundiram à adoração pela pesquisa, abrindo um caminho comum, o qual passou a ser trilhado sob o papel de Professor (do Setor de Educação da UFPR). Email: alanripoll@ufpr.br

FORMAÇÃO

APERFEIÇOAMENTO - TEORÍA DE LA EDUCACIÓN

UNIVERSIDAD NACIONAL DE MAR DEL PLATA
2022 - 2022 - Concluído

APERFEIÇOAMENTO - SEMINARIO DE DIDÁCTICA DE LAS CIENCIAS NATURALES

UNIVERSIDAD NACIONAL DE LA PLATA
2019 - 2019 - Concluído

PÓS-DOCTORADO - DESENVOLVIMENTO TERRITORIAL SUSTENTÁVEL

UNIVERSIDADE FEDERAL DO PARANÁ
2017 - 2018 - Concluído

PÓS-DOCTORADO - SUSTENTABILIDADE

UNIVERSITY OF THE SUNSHINE COAST
2016 - 2017 - Concluído

PÓS-DOCTORADO - TURISMO

UNIVERSIDADE FEDERAL DO PARANÁ

ITALIANO

Compreensão	★ ★ ★
Escrita	★ ★ ☆
Fala	★ ☆ ☆
Leitura	★ ★ ★

ESPAÑHOL

Compreensão	★ ★ ★
Escrita	★ ★ ☆
Fala	★ ★ ☆
Leitura	★ ★ ★

ALEMAO

Compreensão	★ ★ ☆
Escrita	★ ☆ ☆
Fala	★ ☆ ☆
Leitura	★ ★ ☆

FRANCES

Compreensão	★ ★ ☆
Escrita	★ ☆ ☆
Fala	★ ☆ ☆
Leitura	★ ★ ★

LATIM

Compreensão	★ ☆ ☆
Escrita	★ ☆ ☆
Fala	★ ☆ ☆
Leitura	★ ★ ☆

ÁREAS DE INTERESSE

ENSINO

PESQUISA

2015 - 2016 - Concluído

APERFEIÇOAMENTO - RESEARCH EXPLORER RUHR 2015

RUHR UNIVERSITÄT DE BOCHUM/ALEMANHA

2015 - 2015 - Concluído

DOUTORADO - MEIO AMBIENTE E DESENVOLVIMENTO

UNIVERSIDADE FEDERAL DO PARANÁ

2010 - 2014 - Concluído

ESPECIALIZAÇÃO - GESTÃO AMBIENTAL URBANA

INSTITUTO CENTRO DE ENSINO TECNOLÓGICO-CENTEC

2008 - 2010 - Concluído

MESTRADO - DESENVOLVIMENTO E MEIO AMBIENTE

UNIVERSIDADE FEDERAL DO CEARÁ

2008 - 2009 - Concluído

GRADUAÇÃO - CIÊNCIAS BIOLÓGICAS L P

UNIVERSIDADE FEDERAL DO CEARÁ

2000 - 2004 - Concluído

EXPERIÊNCIA PROFISSIONAL

Professor de Magistério Superior

Universidade Federal do Paraná; 07/2018 - Atual

Chefe do Departamento de Teoria e Fundamentos da Educação (DTFE), Setor de Educação da UFPR. Área de conhecimento: Biologia da Educação. Principais disciplinas ministradas: Biologia da Educação; Neurociências e Educação; Educação Ambiental; Estágio Supervisionado em Processos Interativos na Educação; Biologia Educacional; Fundamentos da Educação Infantil; Conteúdo, Metodologia e Avaliação do Ensino de Ciências Naturais; e Tópicos Especiais em Fundamentos da Educação X: Bioarte.

EDUCAÇÃO

Professor Substituto do Magistério Superior

Universidade Federal do Paraná; 03/2014 - 04/2014

Docente atuante nas disciplinas de Biologia Educacional e Fundamentos da Educação Infantil I.

EDUCAÇÃO

CONTATO

Telefone: 41-997263866

Email Institucional: alanripoll@ufpr.br



Link Público:

<https://curriculo.sougov.economia.gov.br/alan-alves-320274257>

As informações deste currículo são autodeclaratórias, sendo responsabilidade exclusiva de quem as declara comprovar a veracidade e a autenticidade. Tenho ciência de que a prestação de informações falsas ou diversas das que deviam ser escritas são passíveis de responsabilização administrativa, cível e criminal.

Currículo gerado pelo Sistema Perfil Profissional - Sougov.br em 21/09/2025 às 01:09
Data da última atualização: 21/09/2025 às 01:08

DEPARTAMENTO DE ADMINISTRAÇÃO DE PESSOAL

PORTARIA Nº 3.583, DE 18 DE MAIO DE 2021

A Diretora-Geral do Departamento de Administração de Pessoal da Universidade Federal de Minas Gerais, no uso da atribuição que lhe confere a Portaria de Subdelegação de Competências n.º 2.383, de 22/04/2020, da Pró-Reitora de Recursos Humanos, e tendo em vista a documentação que consta no Processo n.º 23072.222254/2021-71, resolve:

Conceder pensão a Angela Maria de Paula Barbosa, CPF n.º 134.557.296-49, cônjuge do ex-servidor Marcos Barbosa, inscrição UFGM n.º 090530, matrícula SIAPE n.º 0322015, que foi ocupante do cargo de Assistente em Administração, Nível de Classificação D, Nível de Capacitação I, Padrão de Vencimento 16, com fundamento no Art. 40, §§ 8º e 18, da Constituição Federal de 1988, com redação dada pela Emenda Constitucional n.º 41/2003, c/c o Art. 23, caput, e Art. 24, da Emenda Constitucional n.º 103/2019, Art. 16, I, da Lei n.º 8.213/1991, com redação dada pela Lei n.º 13.146/2015, a partir de 06/04/2021, data do óbito do servidor, de modo vitalício, conforme Art. 77, § 2º, V, "c", item 6, da mesma Lei n.º 8.213/1991, com redação dada pelas Lei n.ºs 9.032/1995, 13.135/2015 e 13.846/2015.

ROSÂNGELA PEREIRA MARQUES

PORTARIA Nº 3.588, DE 18 DE MAIO DE 2021

A Diretora-Geral do Departamento de Administração de Pessoal da Universidade Federal de Minas Gerais no uso da atribuição que lhe confere a Portaria de Subdelegação de Competências n.º 2.383, de 22/04/2020, da Pró-Reitora de Recursos Humanos, resolve:

Conceder pensão a Helena Marília Costa, CPF n.º 355.344.196-87, companheira do ex-servidor aposentado Alberto Francisco Rodrigues, inscrição UFGM n.º 048224, matrícula SIAPE n.º 0318710, que foi ocupante do cargo de Técnico em Anatomia e Necropsia, Nível de Classificação D, Nível de Capacitação I, Padrão de Vencimento 16, com fundamento no Art. 40, §§ 8º e 18, da Constituição Federal de 1988, com redação dada pela Emenda Constitucional n.º 41/2003, c/c o Art. 23, caput, e Art. 24, da Emenda Constitucional n.º 103/2019, Art. 16, I, da Lei n.º 8.213/1991, com redação dada pela Lei n.º 13.146/2015, a partir de 24/01/2021, data do requerimento, de modo vitalício, conforme Art. 77, § 2º, V, "c", item 6, da mesma Lei n.º 8.213/1991, com redação dada pelas Lei n.ºs 9.032/1995, 13.135/2015 e 13.846/2015.

ROSÂNGELA PEREIRA MARQUES

UNIVERSIDADE FEDERAL DO PARÁ

PORTARIAS DE 20 DE MAIO DE 2021

O REITOR DA UNIVERSIDADE FEDERAL DO PARÁ, no uso de suas atribuições legais e estatutárias, resolve:

Nº 1.357 - Considerar designado, por recondução, o Professor do Magistério Superior ANSELMO DE ATHAYDE COSTA E SILVA, para exercer a função de Coordenador do Programa de Pós-Graduação em Ciências do Movimento Humano, FCC-Nível Único, do Instituto de Ciências da Saúde, biênio 2021 a 2023, em regime de Tempo Integral, conforme disposto no parágrafo 1º do artigo 19 da Lei nº 8.112/90, desde 25 de março de 2021.

Nº 1.393 - Designar o Professor do Magistério Superior ULISSES WEYL DA CUNHA COSTA, para exercer a função de Diretor da Faculdade de Sistemas de Informação - FCC - Nível Único, do Campus Universitário do Tocantins-Cametá, em regime de Tempo Integral, conforme disposto no parágrafo 1º do artigo 19 da Lei nº 8.112/90, a partir da publicação desta Portaria no Diário Oficial da União, ficando, em consequência, dispensado da referida função o Professor CARLOS DOS SANTOS PORTELA.

Nº 1.394 - Designar o servidor ADILSON JUNIOR ISHIHARA BRITO, ocupante do Cargo de Professor do Magistério Superior, para exercer por 2 (dois) anos, a partir da data de publicação desta portaria no Diário Oficial da União, a função de Coordenador do Curso de Mestrado Profissional em Ensino de História, FCC - Nível Único, do Campus Universitário de Ananindeua, conforme disposto no parágrafo 1º do artigo 19 da Lei nº 8.112/90.

EMMANUEL ZAGURY TOURINHO

UNIVERSIDADE FEDERAL DO PARANÁ

PORTARIAS DE 20 DE MAIO DE 2021

O REITOR DA UNIVERSIDADE FEDERAL DO PARANÁ, no uso de suas atribuições, resolve:

Nº 347 - I. Exonerar, a pedido, a partir de 02 de maio de 2021, do Quadro Permanente desta Universidade, a servidora ADRIANE YOSHIE NAGANO RADO - 1931804, ocupante do cargo de Assistente em Administração, nível de Classificação D, lotada no Setor de Ciências da Terra. II. Declarar aberta a vaga.

Nº 365 - Nomear a servidora KATYA NALIWAICO - 3380771, ocupante do cargo de Professora, no regime de trabalho de dedicação exclusiva, para exercer a função gratificada de Chefe do Departamento de Biologia Celular, FG-01, do Setor de Ciências Biológicas, pelo período de 02 (dois) anos, a partir da data de publicação em DOU, de acordo com a Lei nº 9.527/97.

Nº 368 - Exonerar, a partir da data de publicação em DOU desta portaria, a servidora ADELAIDE GUIMARÃES DE CASTRO - 344249, da atribuição de substituta eventual da servidora ALINE FRANCIÉLE PETRES HABLE - 2175843, no Cargo de Direção de Coordenadora, CD-4, da Coordenadoria de Contabilidade do Departamento de Contabilidade e Finanças da Pró-Reitoria de Planejamento, Orçamento e Finanças.

Nº 369 - Designar, a partir da data de publicação em DOU desta Portaria, o servidor MAICON ALVES DE OLIVEIRA - 2340900, ocupante do cargo de Contador, lotado na Unidade de Escrituração Contábil da Coordenadoria de Contabilidade do Departamento de Contabilidade e Finanças/PROPLAN, como substituto eventual da servidora ALINE FRANCIÉLE PETRES HABLE - 2175843, no Cargo de Direção de Coordenador, CD-4, da Coordenadoria de Contabilidade do Departamento de Contabilidade e Finanças da Pró-Reitoria de Planejamento, Orçamento e Finanças.

Nº 370 - Designar, a partir da data de publicação em DOU desta Portaria até 30 de abril de 2022, o servidor VIDAL PALACIOS CALDERON - 3493229, ocupante do cargo de Professor do Magistério Superior, no regime de trabalho de dedicação exclusiva, para exercer o cargo de direção de Coordenador, CD-04, do Centro de Educação Física e Desportos do Setor de Ciências Biológicas, autorizado pela Medida Provisória nº 1.534/96, regulamentada pela Portaria Interministerial nº 1.407/96-MEC/MARE.

Nº 371 - Exonerar, a pedido, a partir de 21 de maio de 2021, o servidor MAIKON DI DOMENICO - 2255880, da função de Coordenador de Curso de Pós-Graduação do Campus Pontal do Paraná - Centro de Estudos do Mar, FCC - Função Comissionada de Coordenação de Curso (Programa de Pós-Graduação em Sistemas Costeiros e Oceânicos).

Nº 373 - Nomear o servidor ALAN RIPOLL ALVES - 1085035, ocupante do cargo de Professor, no regime de trabalho de dedicação exclusiva, para exercer a função gratificada de Chefe do Departamento de Teoria e Fundamentos da Educação, FG-01, do Setor de Educação, pelo período de 02 (dois) anos, a partir da data de publicação em DOU, de acordo com a Lei nº 9.527/97.

RICARDO MARCELO FONSECA

UNIVERSIDADE FEDERAL DE PERNAMBUCO
PRÓ-REITORIA DE GESTÃO DE PESSOAS E QUALIDADE DE VIDA

PORTARIAS DE 18 DE MAIO DE 2021

A PRÓ-REITORA DE GESTÃO DE PESSOAS E QUALIDADE DE VIDA, DA UNIVERSIDADE FEDERAL DE PERNAMBUCO, no uso de suas atribuições legais e estatutárias, resolve:

Nº 1.882 - Dispensar, a partir de 19/05/2021, MILENA COSTA MARQUES, Matrícula SIAPE n.º 1650056, Assistente em Administração, em regime de trabalho de 40 horas semanais, lotado(a) no(a) Setor de Apoio à Produção Cultural, da Diretoria de Cultura, da Pró-Reitoria de Extensão e Cultura, da função de Chefe do Setor de Artes e Espetáculos (Arte Viva), da Coordenação de Ação Cultural e Fomento, da Diretoria de Cultura, da Pró-Reitoria de Extensão e Cultura, Código FG-05, para a(o) qual havia sido designado(a) através da Portaria de Pessoal nº 3874/2020, de 24/11/2020. (Processo nº 23076.022218/2021-26)

Nº 1.883 - Designar, a partir de 19/05/2021, REBECA VASCONCELOS MATOS, Matrícula SIAPE n.º 1854777, Técnico em Assuntos Educacionais, em regime de trabalho de 40 horas semanais, lotado(a) no(a) Setor Administrativo, da Coordenação de Gestão e Assessoria Pedagógica da Extensão, da Diretoria de Extensão, da Pró-Reitoria de Extensão e Cultura, para exercer a função de Chefe do Setor de Artes e Espetáculos (Arte Viva), da Coordenação de Ação Cultural e Fomento, da Diretoria de Cultura, da Pró-Reitoria de Extensão e Cultura, Código FG-05. (Processo nº 23076.022218/2021-26)

Nº 1.884 - Dispensar, a partir de 06/02/2021, JOSE SOUTO ROSA FILHO, Matrícula SIAPE n.º 1355829, Professor de Magistério Superior, Nível 1, Classe E, denominada Titular, em regime de trabalho de Dedicação Exclusiva, lotado(a) no(a) Departamento de Oceanografia, do Centro de Tecnologia e Geociências, da função de Chefe do Departamento de Oceanografia, do Centro de Tecnologia e Geociências, Código FG-01, para a(o) qual havia sido designado(a) através da Portaria de Pessoal nº 1035/2020, de 26/03/2020. (Processo nº 23076.032617/2021-68)

Nº 1.890 - Designar, por 02 (dois) anos, a partir de 01/05/2021, JESSER FIDELIS DE SOUZA FILHO, Matrícula SIAPE n.º 1999153, Professor de Magistério Superior, Nível 4, Classe C, denominada Adjunto, em regime de trabalho de Dedicação Exclusiva, lotado(a) no(a) Departamento de Oceanografia, do Centro de Tecnologia e Geociências, para exercer a função de Chefe do Departamento de Oceanografia, do Centro de Tecnologia e Geociências, Código FG-01. (Processo nº 23076.032617/2021-68)

Nº 1.892 - Dispensar, a partir de 01/05/2021, SAULO DE TARSO MARQUES BEZERRA, Matrícula SIAPE n.º 1698142, Professor de Magistério Superior, Nível 2, Classe D, denominada Associado, em regime de trabalho de Dedicação Exclusiva, lotado(a) no(a) Núcleo de Tecnologia, do Campus do Agreste, da função de Coordenador do Curso de Graduação em Engenharia Civil, do Núcleo de Tecnologia, do Campus do Agreste, Código FCC, para a(o) qual havia sido designado(a) através da Portaria de Pessoal nº 2552/2019, de 09/07/2019. (Processo nº 23076.032070/2021-93)

Nº 1.896 - Designar, por 02 (dois) anos, a partir de 08/05/2021, JOCILENE OTILIA DA COSTA, Matrícula SIAPE n.º 1111887, Professor de Magistério Superior, Nível 2, Classe C, denominada Adjunto, em regime de trabalho de Dedicação Exclusiva, lotado(a) no(a) Núcleo de Tecnologia, do Campus do Agreste, para exercer a função de Coordenador do Curso de Graduação em Engenharia Civil, do Núcleo de Tecnologia, do Campus do Agreste, Código FCC. (Processo nº 23076.032071/2021-66)

Nº 1.898 - Reconduzir, por 02 (dois) anos, a partir de 12/04/2021, SHIRLEY DE SOUSA PEREIRA, Matrícula SIAPE n.º 1298209, Professor de Magistério Superior, Nível 2, Classe D, denominada Associado, em regime de trabalho de Dedicação Exclusiva, lotado(a) no(a) Departamento de Letras, do Centro de Artes e Comunicação, na(o) função/cargo de Coordenador do Curso de Graduação de Licenciatura em Letras - Espanhol, do Departamento de Letras, do Centro de Artes e Comunicação, Código FCC. (Processo nº 23076.026539/2021-50)

BRUNNA CARVALHO ALMEIDA GRANJA

UNIVERSIDADE FEDERAL DO RECÔNCAVO DA BAHIA

PORTARIA Nº 547, DE 18 DE MAIO DE 2021

O REITOR DA UNIVERSIDADE FEDERAL DO RECÔNCAVO DA BAHIA, no uso de suas atribuições legais e estatutárias, com fundamento no art. 34 da Lei nº 8.112, de 11/12/1990, resolve:

Art. 1º Exonerar, a pedido, a partir de 05 de março de 2021, o servidor Eduardo de Souza Barreto, Matrícula SIAPE nº 3222289, do cargo de Professor do Magistério Superior, Classe A, Assistente A, Nível 1, em regime de 20 horas semanais, código de vaga nº 930203 lotado no Centro de Ciências da Saúde desta Universidade, conforme o que consta no Processo nº 23007.00006879/2021-87.

Art. 2º Declarar o respectivo cargo vago.

FÁBIO JOSUÉ SOUZA DOS SANTOS

UNIVERSIDADE FEDERAL DO RIO GRANDE DO NORTE
PRÓ-REITORIA DE GESTÃO DE PESSOAS

PORTARIA Nº 553, DE 19 DE MAIO DE 2021

A PRÓ-REITORA DE GESTÃO DE PESSOAS da Universidade Federal do Rio Grande do Norte, usando da atribuição conferida pela Portaria nº 1.270-R, de 23/10/1995, de acordo com o Artigo 3º da Emenda Constitucional n.º 47, de 05/07/2005, publicada no DOU de 06/07/2005, assegurado pelo Artigo 3º da Emenda Constitucional n.º 103, de 12/11/2019, publicada no DOU de 13/11/2019, e considerando o que consta do processo nº 23077.041617/2021-20, resolve:

Conceder aposentadoria voluntária, com proventos integrais a JOSE WELLINGTON GOMES, PROFESSOR DO MAGISTERIO SUPERIOR, Classe C - Adjunto, Nível 04 do Quadro de Pessoal da Universidade, Matrícula SIAPE nº 348059, lotado(a) no(a) DEPARTAMENTO DE ODONTOLOGIA, mantido o valor de 18% de adicional de tempo de serviço, de acordo com o artigo 6º, da Lei nº 9.624, de 02 de abril de 1998, respeitadas as situações contidas até 08/03/1999, conforme determina a Medida Provisória nº 2.225, de 04/09/2001, publicada no DOU de 05/09/2001.

MIRIAN DANTAS DOS SANTOS

UNIVERSIDADE FEDERAL DO RIO GRANDE DO SUL

PORTARIAS 20 DE MAIO DE 2021

O REITOR DA UNIVERSIDADE FEDERAL DO RIO GRANDE DO SUL, no uso de suas atribuições legais e estatutárias, resolve:

Nº 2.426 - Designar o ocupante do cargo de Professor do Magistério Superior, classe Adjunto, do Quadro de Pessoal desta Universidade, RAPHAEL MARTINS BRUM, matrícula SIAPE n.º 1296543, lotado no Departamento de Engenharia Elétrica da Escola de Engenharia, para exercer a função de Coordenador da COMGRAD de Engenharia Elétrica, Código SRH 1218, código FUC, com vigência a partir de 24/05/2021 até 23/05/2023. Processo nº 23078.523420/2021-02.



ANEXO II

TERMO DE AUTODECLARAÇÃO ÉTNICO-RACIAL

NOME COMPLETO: Alan Ripoll Alves

CPF: 66790921320

RG: 13920034-9

ORGÃO EMISSOR: SSP-PR

DATA DE NASCIMENTO: 09/02/1982

DECLARO, para o fim específico de atender à documentação exigida pelo Edital nº 44/2025 de abertura **PROCESSO SELETIVO PARA PROFESSOR DE CURSO DO CURSO DE GRADUAÇÃO EM PEDAGOGIA EAD DA UNIVERSIDADE ABERTA DO BRASIL NO ÂMBITO DA UNIVERSIDADE FEDERAL DO PARANÁ**, nos termos da Resolução CNJ nº 336/2020, conforme o quesito cor ou raça utilizado pela Fundação Instituto Brasileiro de Geografia e Estatística (IBGE) que sou () PRETO ou () PARDO, comprometendo-me a comprovar tal condição perante a instituição, quando solicitado(a), nos termos do edital.

Declaro também estar ciente de que, se for comprovada falsidade desta declaração, estarei sujeito(a) às penalidades previstas no Código Penal Brasileiro, bem como a classificação será tornada sem efeito, o que implicará em cancelamento da opção para as vagas direcionadas às ações afirmativas.

Esta declaração tem validade apenas para o processo seletivo acima indicado.

Documento assinado digitalmente
 **ALAN RIPOLL ALVES**
Data: 12/11/2025 22:50:59-0300
Verifique em <https://validar.iti.gov.br>

Curitiba-PR, 12 de novembro de 2025